



PERÚ

Presidencia
del Consejo de Ministros



Fortaleciendo la Gestión del Riesgo de Desastres en el planeamiento estratégico del Estado peruano

Centro Nacional de Planeamiento Estratégico (CEPLAN)
2025

CENTRO NACIONAL DE PLANEAMIENTO ESTRATÉGICO (CEPLAN)

El Ceplan es el ente rector del Sistema Nacional de Planeamiento Estratégico en el Perú y está adscrito a la PCM. Tiene entre sus funciones:



Conducir el proceso de formulación y difusión de una **visión compartida y concertada** de futuro del país.



Elaborar y presentar el **Plan Estratégico de Desarrollo Nacional**, mediante la coordinación multisectorial, interinstitucional e intergubernamental



Asesorar a las entidades del Estado en la formulación, el seguimiento y la evaluación de **políticas y planes estratégicos de desarrollo**.



Promover la **armonización** de la formulación de planes y políticas de desarrollo multisectorial, sectorial y territorial **con el Plan Estratégico de Desarrollo Nacional**.

Para no depender de decisiones coyunturales

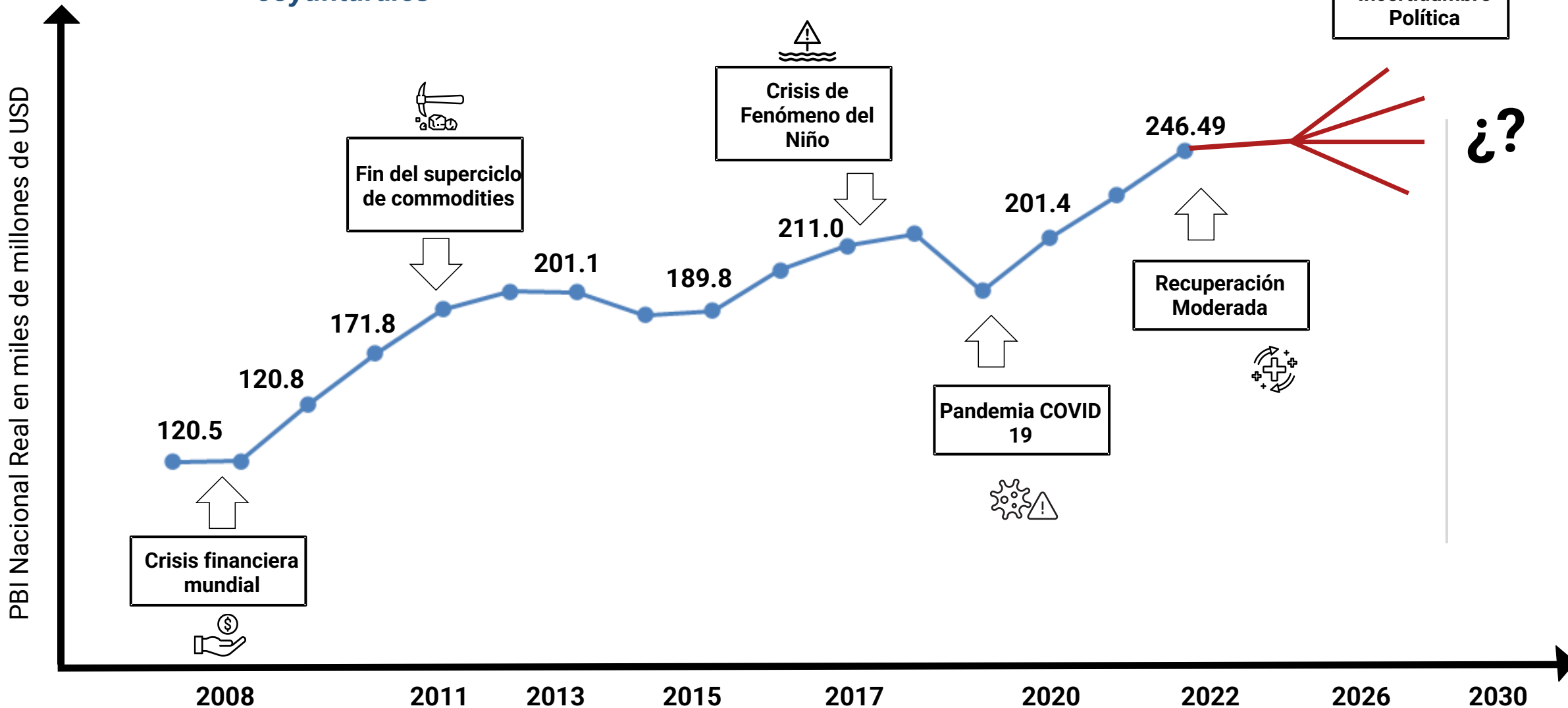

Instrumentos importantes a considerar

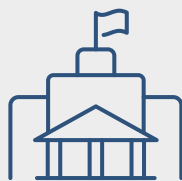

POLÍTICA DE ESTADO

**35 POLÍTICAS DE ESTADO
4 EJES TEMÁTICOS**



VISIÓN DEL PERÚ AL 2050

5 EJES TEMÁTICOS



**PLAN ESTRATÉGICO DE
DESARROLLO NACIONAL (PEDN)**

**04 OBJETIVOS NACIONALES
27 OBJETIVOS ESPECÍFICOS
162 ACCIONES ESTRATÉGICAS**



**POLÍTICA GENERAL DEL
GOBIERNO**

9 EJES TEMÁTICOS



POLÍTICAS NACIONALES

47 POLÍTICAS NACIONALES



PERÚ

Presidencia
del Consejo de Ministros



PLAN ESTRATÉGICO DE DESARROLLO NACIONAL (PEDN) AL 2050



PERÚ

Presidencia
del Consejo de Ministros



#Perú
2050
Plan Estratégico de Desarrollo Nacional



**Aprobado mediante
Decreto Supremo N° 095-2022-PCM**



**Actualizado mediante
Decreto Supremo N° 103-2023-PCM**



PERÚ

Presidencia del Consejo de Ministros



Página web del PEDN al 2050



PERÚ 2050 - Plan Estratégico

https://peru2050.ceplan.gob.pe

#Perú2050

Inicio Conoce el PEDN - Objetivos Nacionales - Implementación Metas Descargas Buscar...

Plan Estratégico de Desarrollo Nacional Perú al 2050

Un plan orientador y una oportunidad para transformar el Perú en un país moderno, próspero y solidario.

DESCARGA

PLAN ESTRATÉGICO DE DESARROLLO NACIONAL AL 2050

¿Qué es el PEDN?
Más sobre el plan nacional

¿Cómo se elaboró?
Conoce el proceso

¿Qué queremos alcanzar?
Metas e indicadores

¿Cómo se implementará?
Acciones para cumplir las metas



Escanea este QR para acceder a la página web del PEDN 2050



BICENTENARIO DEL PERÚ 2021 - 2024



PERÚ

Presidencia
del Consejo de Ministros



#Perú
2050
Plan Estratégico de Desarrollo Nacional

Objetivos Nacionales



Alcanzar el pleno desarrollo de las capacidades de las personas sin dejarr a nadie atrás.



Gestionar el territorio de manera sostenible a fin de prevenir y reducir los riesgos y amenazas que afecten a las personas y a sus medios de vida



Elevar los niveles de competitividad y productividad con empleo decente



Garantizar una sociedad justa, democrática, pacífica y un Estado efectivo al servicio de las personas

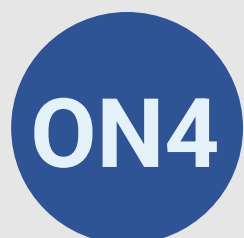

#Perú
2050

Plan Estratégico de Desarrollo Nacional



PERÚ

Presidencia
del Consejo de Ministros



#Perú
2050
Plan Estratégico de Desarrollo Nacional



ON1: DESARROLLO DE LAS PERSONAS



Temáticas del ON1 (6 OE + 41 AE)



EDUCACIÓN

OE 1.1. Garantizar la formación educativa de calidad e inclusiva de las personas.

09 AE



SALUD

OE 1.2. Reducir los niveles de mortalidad y morbilidad garantizando el acceso universal a la salud de la población.

07 AE



SANEAMIENTO, VIVIENDA Y SERVICIOS BÁSICOS

OE 1.3. Asegurar una vivienda digna y accesible con servicios básicos adecuados, resilientes, seguros, asequibles.

10 AE



TRANSPORTE DE LAS PERSONAS

OE 1.4. Reducir el tiempo, costo e inseguridad en el traslado de las personas en los entornos urbanos y rurales.

02 AE



IGUALDAD DE OPORTUNIDADES

OE 1.5. Garantizar la igualdad de oportunidades y la inclusión social de todas las personas.

12 AE



POBLACIÓN EN FRONTERA

OE 1.6. Garantizar la mejora de la calidad de vida de las poblaciones de frontera.

01 AE

Temáticas del ON2 (8 OE + 42 AE)



ORDENAMIENTO TERRITORIAL

OE 2.1. Gestionar el territorio nacional con visión estratégica e integral en todos los niveles.

07 AE



GESTIÓN DEL RIESGO DE DESASTRES

OE 2.2. Reducir la vulnerabilidad ante el riesgo de desastres.

06 AE



DESARROLLO URBANO Y RURAL

OE 2.3. Asegurar ciudades y centros poblados sostenibles, equitativos y competitivos.

02 AE



DIVERSIDAD BIOLÓGICA

OE 2.4. Asegurar la sostenibilidad de los servicios ecosistémicos.

01 AE



RECURSOS HÍDRICOS

OE 2.5. Garantizar la disponibilidad, calidad y sostenibilidad de los recursos hídricos.

02 AE



CALIDAD AMBIENTAL

OE 2.6. Asegurar elevados niveles de calidad ambiental en el país.

12 AE



CAMBIO CLIMÁTICO

OE 2.7. Aumentar la resiliencia y adaptación de la población y sus medios de vida ante el cambio climático.

03 AE



PROTECCIÓN DE LOS INTERESES NACIONALES

OE 2.8. Garantizar la defensa de los intereses nacionales

09 AE

Presentación de indicadores



ON 2: Territorio sostenible

Las personas se desarrollarán en un territorio y entorno sostenible y seguro, sea este el entorno natural o físico y el digital; rural y urbano, campo y ciudad.

03 indicadores de ON de impacto agregado

**8 Objetivos
Específicos**

*14 indicadores de OE de
resultado final*

**42 Acciones
estratégicas**

*70 indicadores de AE de
resultado intermedio*



Índice de riesgo
INFORM



Índice de Riesgo
Climático Global



Número de hectáreas
de bosque perdidas

Presentación de indicadores

ON 2: Territorio sostenible

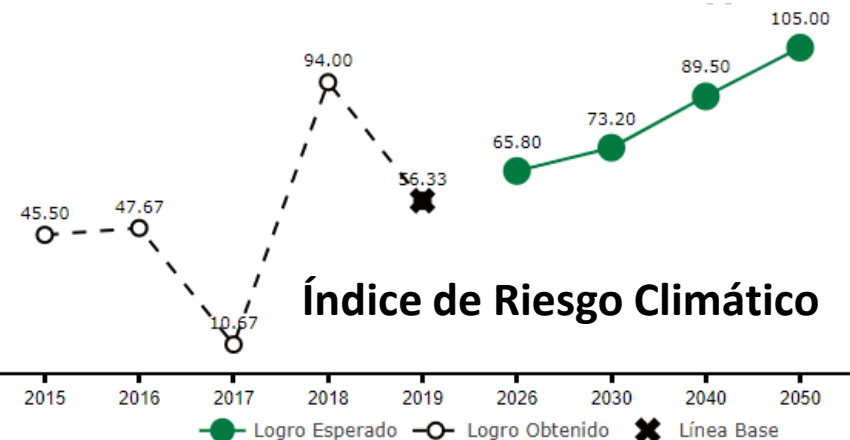
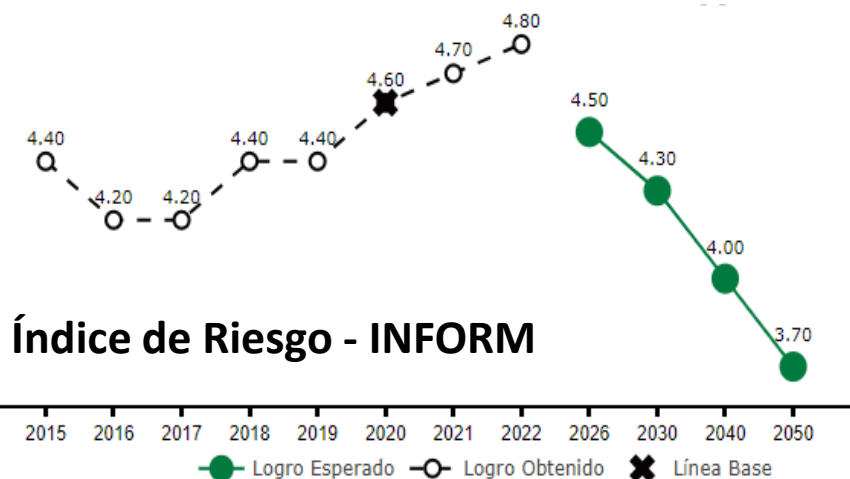

O.E 2.7: Aumentar la resiliencia y adaptación al cambio climático

Porcentaje de medidas de adaptación al cambio climático en el marco de las NDC implementadas en el país

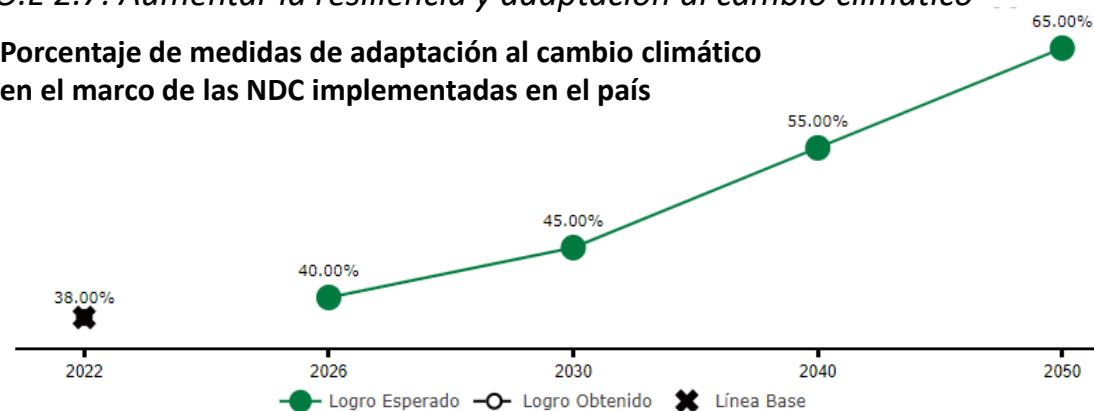

A.E 2.7.2: Reducir la vulnerabilidad ante cambio climático en zonas agrarias

Número de hectáreas de superficie agraria aseguradas con seguros agrarios frente a peligros asociados al cambio climático

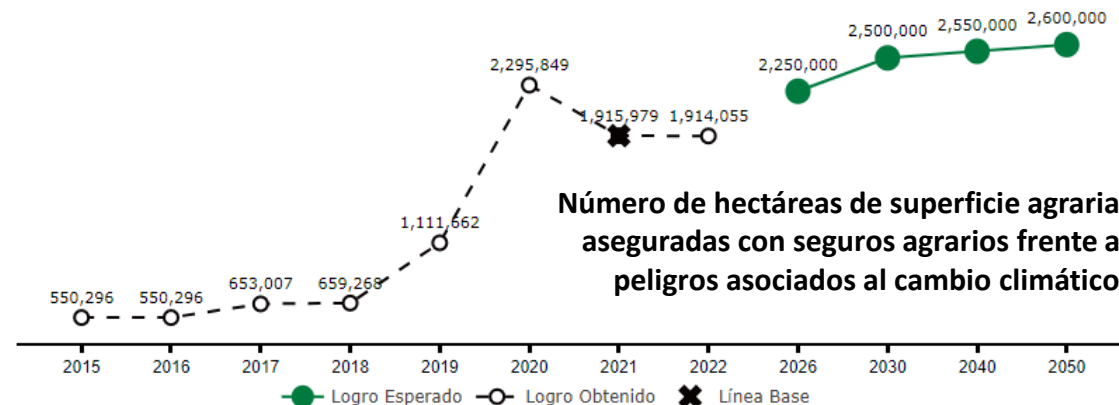



PERÚ

Presidencia
del Consejo de Ministros#Perú
2050
Plan Estratégico de Desarrollo NacionalON3: COMPETITIVIDAD
INNOVACIÓN

E



Temáticas del ON3 (7 OE + 53 AE)



FUNDAMENTOS MACROECONÓMICOS

OE 3.1. Mantener la estabilidad macroeconómica del país.

02 AE



EMPLEO DECENTE

OE 3.2. Incrementar los niveles de empleo decente, productivo y formal en el país

10 AE



SECTORES PRODUCTIVOS

OE 3.3. Elevar los niveles de competitividad y productividad de los sectores económicos.

23 AE



MIPYME

OE 3.4. Elevar los niveles de desarrollo productivo y sostenible de las micro, pequeñas y medianas empresas.

04 AE



CTI y TRANSFORMACIÓN DIGITAL

OE 3.5. Elevar la capacidad científica y de innovación tecnológica, así como el impulso a la transformación digital del país.

06 AE



INFRAESTRUCTURA NACIONAL

OE 3.6. Elevar la conectividad del país en todos los ámbitos económicos y sociales.

05 AE



COMPETENCIA

OE 3.7. Garantizar un mercado competitivo en el país, en base a una regulación ágil, eficiente y eficaz.

03 AE



Temáticas del ON4 (6 OE + 26 AE)



SISTEMA POLÍTICO Y DEMOCRACIA

OE 4.1. Mejorar la institucionalidad democrática en la sociedad.

03 AE



IDENTIDAD Y DIVERSIDAD CULTURAL

OE 4.2. Garantizar el ejercicio de los derechos culturales de la población.

03 AE



SISTEMA DE JUSTICIA

OE 4.3. Garantizar el acceso a la justicia para todas las personas, mediante un Sistema de Justicia eficaz, confiable, moderno, interoperable, predecible y transparente.

04 AE



SEGURIDAD Y DEFENSA PARA EL NORMAL FUNCIONAMIENTO DE LA INSTITUCIONALIDAD

OE 4.4. Garantizar un adecuado funcionamiento de la institucionalidad política-jurídica-social en el país.

09 AE



EFFECTIVIDAD DE LA GESTIÓN PÚBLICA

OE 4.5. Garantizar intervenciones públicas de calidad que respondan de manera oportuna a las necesidades y expectativas de las personas.

06 AE



DESCENTRALIZACIÓN Y ORDENAMIENTO TERRITORIAL

OE 4.6. Consolidar el proceso de descentralización del país.

01 AE

Reto 1. Pobreza persistente de la población por limitadas oportunidades para desarrollar capacidades.

Reto 2. Bajo rendimiento escolar de amplios grupos de la población, particularmente de las zonas rurales y periurbanas.

Reto 3. Sistema de la salud deficiente en recursos humanos y logísticos que atenta contra la integridad física y mental de los ciudadanos.

Reto 4. Insuficiente acceso al servicio de agua y saneamiento básico por la deficiente infraestructura y gestión del servicio en las zonas rurales y periurbanas.

Reto 5. Persistente gestión inadecuada del territorio y escasa valoración de las potencialidades y de los intercambios sociales que se desarrollan en él.

Reto 6. Mermada capacidad de diagnóstico y gestión de los impactos medioambientales causados por el cambio climático y otros eventos.

Reto 7. Vulnerabilidad permanente frente a los desastres por una deficiente gestión del riesgo de desastres en los territorios.



ON1: DESARROLLO DE LAS PERSONAS



ON2: TERRITORIO SOSTENIBLE

Reto 8. Deficiente recaudación tributaria y gasto público centralizado

Reto 9. Elevados niveles de informalidad productiva que conllevan a afectaciones en la calidad del empleo.

Reto 10. Escasa tecnificación y apoyo de la actividad agrícola y pecuaria que afectan a este sector representativo de la PEA nacional

Reto 11. Deficiente infraestructura física y tecnológica que afecta la conectividad y desarrollo del país.

Reto 12. Escasas e inadecuadas políticas para el desarrollo de la innovación, la ciencia y la tecnología.

Reto 13. Deficiente desempeño institucional que altera la convivencia pacífica y la vigencia del Estado de derecho.

Reto 14. Discriminación persistente y generalizada por motivos de género, origen étnico, condición de discapacidad y otros que afectan la cohesión social.

Reto 15. Gestión pública deficiente y permeable a situaciones de corrupción generalizada

Reto 16. Deslegitimada representación política y actores políticos poco idóneos para gestionar los intereses públicos



ON3: COMPETITIVIDAD E INNOVACIÓN



ON4: DEMOCRACIA Y PAZ



ON2: TERRITORIO SOSTENIBLE

OE 2.2. Reducir la vulnerabilidad ante el riesgo de desastres, con énfasis en poblaciones vulnerables, en base a la comprensión del riesgo, la mejora del uso y ocupación del territorio y la atención y recuperación ante emergencias y desastres, en beneficio de la población y sus medios de vida.

Indicador:

Porcentaje de viviendas en zonas de muy alta exposición a inundaciones

Alta exposición:



Proximidad cercana a cuerpos de agua

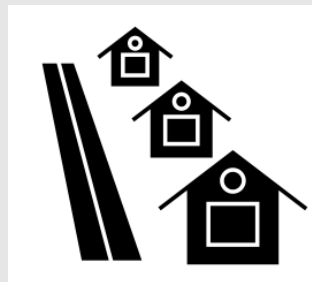

Materiales de construcción de la vivienda,
sistema de drenaje y densidad poblacional



Resiliencia y Capacidad de recuperación de los
hogares

OE 2.2. Porcentaje de viviendas en zonas de muy alta exposición a Inundaciones

AE 2.2.2.

Situación Actual:

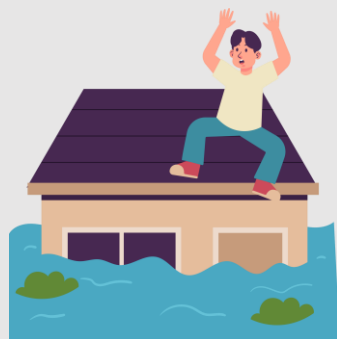

% de viviendas expuestas a inundaciones(2023)

18.50%

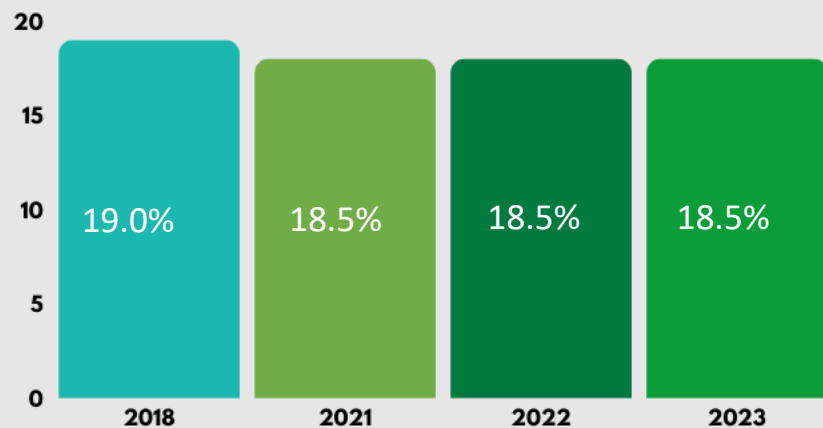

Evolución de viviendas expuestas a inundaciones

Vulnerabilidad antes Riesgo y Desastre

Situación Internacional

LATAM
1.7% (2000 -2023)

Porcentaje de pérdidas económicas por inundaciones en relación al PBI

Fenómeno del Niño (2017)
1.6%



OE 2.2. Porcentaje de viviendas en zonas de muy alta exposición a Inundaciones

AE 2.2.2.

18.50%

% de viviendas expuestas a inundaciones

Al 2050 se aspira que las viviendas en zonas de muy alta exposición a inundaciones se reduzcan al 13%, lo que significa disminuir la vulnerabilidad de millones de personas.

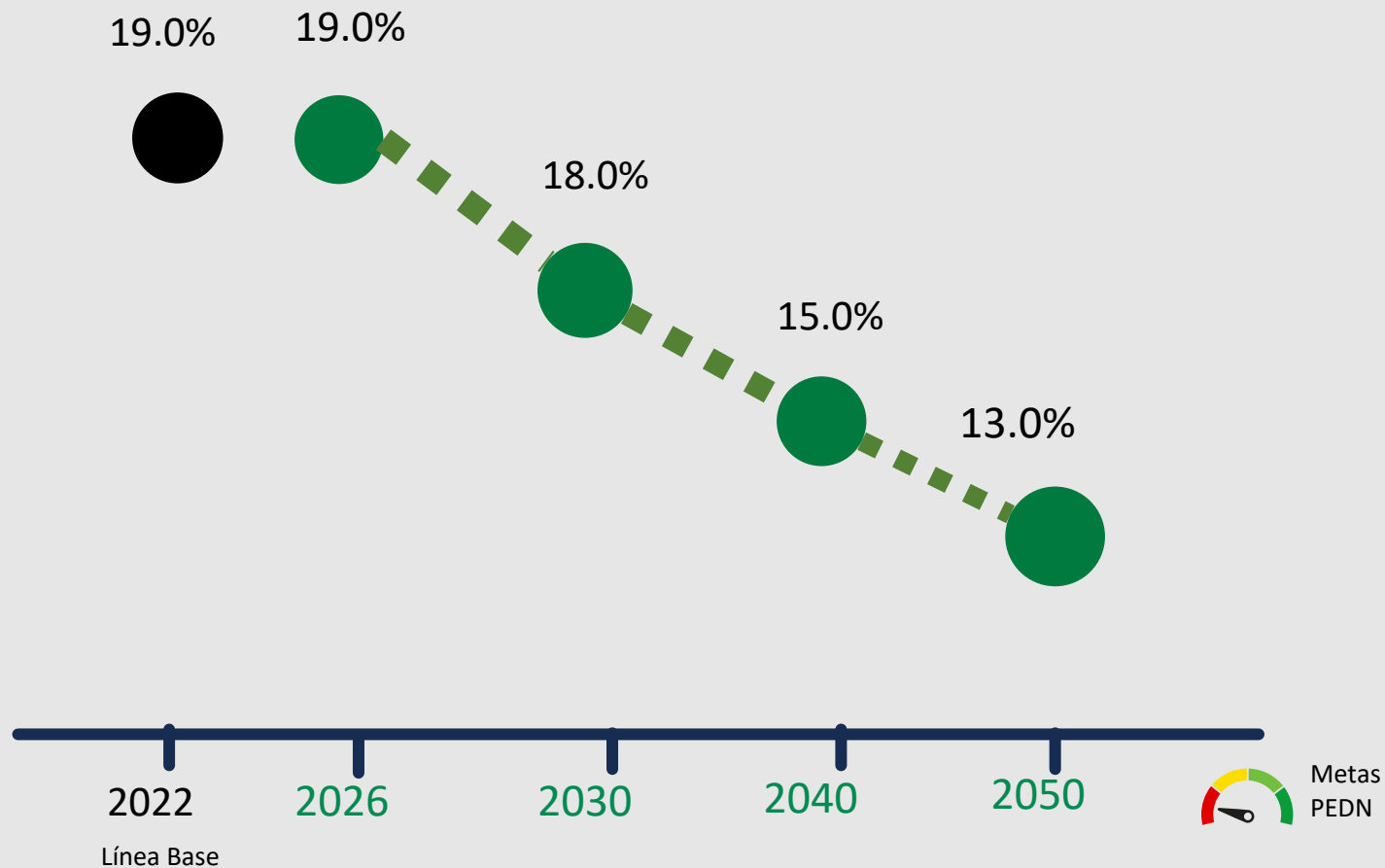



PERÚ

Presidencia del Consejo de Ministros



#Perú 2050
Plan Estratégico de Desarrollo Nacional



ON2: GESTIONAR EL TERRITORIO



Adentrándonos en el territorio:

2025

Región de Tumbes

Tumbes

Distrito Tumbes

1,447

Personas
afectadas
daminificadas

y

Indeci (2025)



2,934

Viviendas
afectadas
y
Destruidas

Indeci (2025)



3.000

Hectáreas de cultivo afectadas

Indeci (2025)



¿Qué factores influyen en la alta exposición a desastres (inundaciones)?

Tumbes:

+ 13%

Crecimiento de la población en los últimos 10 años en Tumbes

INEI(2024)

33.3%

Distritos que NO incluyen procesos de prevención y reducción del riesgo de desastres en su PDLC

INEI(2024)

69.8%

Mun. Distrit. que NO contaron con informes de Evaluación de Riesgo y Desastre

INEI(2024)

Causas directas

Causas Indirectas

US\$ 3 100

Mllns

Pérdidas económicas en la región por el FEN (2017) a nivel nacional

Política Nacional de Gestión de Riesgos al 2050 (2021)

115,9 mil

Personas en zonas de alto riesgo antes emergencias

INEI(2024)

Frente a esta realidad, el PEDN identifica el siguiente RETO para el desarrollo:

Vulnerabilidad permanente frente a los desastres por una deficiente gestión del riesgo de desastres en los territorios.

¿Qué implicancias tiene sobre el bienestar?

Vulnerabilidad ante un desastre mayor



Afectación o pérdida de la vida

Desplazamientos de personas afectadas y damnificadas

Aumento de problemas de salud pública, incluyendo salud mental

Deterioro de la calidad de vida para las personas



Afectación de los medios de vida de las personas (agricultura, comercio)

Pérdida de empleo

Menor desarrollo económico

Daños o pérdida de la infraestructura pública y privada.

Deterioro de la conectividad física y digital

Interrupción de la provisión de los servicios básicos a las personas



- ON 1
- ON 2
- ON 3
- ON 4



PERÚ

Presidencia del Consejo de Ministros



ON2: GESTIONAR EL TERRITORIO

Intervenciones Públicas - PEDN

¿Qué hacemos?

LARGO PLAZO

(OE del PEDN + Objetivos Prioritarios de la PNGRD)

IMPACTO AGREGADO (ON 2 del PEDN)

- ON.2. Gestionar el territorio de manera sostenible a fin de reducir los riesgos que afectan a las personas

- OE.2.2. Reducir la vulnerabilidad ante el riesgo de desastres, en beneficio de la población y sus medios de vida.

- OP.1. Mejorar la comprensión del riesgo de desastres en la población y las entidades del Estado para la toma de decisiones.

MEDIANO PLAZO

(AE del PEDN + Objetivos Prioritarios de la PNGRD)

- AE 2.2.2. Adecuar las condiciones de ocupación del territorio con enfoque de GRD adecuadas para la población.

- O.P.2. Mejorar las condiciones de ocupación y uso considerando el riesgo de desastres en el territorio

CORTO PLAZO

Acciones inmediatas del PEDN

- L2.1. Fortalecer la implementación de la gestión del riesgo de desastres en la planificación y gestión territorial de GR y GL
- Descolmatar cauces de ríos y quebradas para evitar poner en riesgo a las personas y sus medios de vida

- **Articular las capacidades de los tres niveles de gobierno para realizar acciones preventivas ante posibles emergencias y desastres.**

Articulación del PEDN en las políticas y planes:

Caso: Tumbes - Gestión de Riesgo y Desastre



Procesos de la GRD

1 Estimación del riesgo

2 Prevención del riesgo

3 Reducción del riesgo

4 Preparación

5 Respuesta

6 Rehabilitación

7 Reconstrucción

Actualización de políticas y planes

Fortalecer el conocimiento integral de la realidad, con énfasis en GRD, orientará la elaboración de los planes (SINAPLAN), planes de contingencia y planes de continuidad operativa.

Asegurar la continuidad operativa y aplicar los planes de contingencia. Analizar la información, actualizar el diagnóstico y la imagen del territorio actual.

Actualizar las políticas y los planes estratégicos correspondientes ante la nueva situación.



PERÚ

Presidencia
del Consejo de Ministros



POLÍTICA NACIONAL DE GESTIÓN DEL RIESGO DE DESASTRES (PNGRD) AL 2050

Política Nacional de Gestión de Riesgos de Desastres al 2050

Problema público : **“Alta vulnerabilidad de la población y sus medios de vida ante el riesgo de desastres en el territorio”**.

Cuenta con: **6 objetivos prioritarios, 17 lineamientos y 27 servicios.**

Población objetivo: **población y entidades del SINAGERD**

Objetivos Prioritarios	Indicadores	Logro esperado al 2050	Línea Base/Valor actual	Lineamientos	Responsable del Objetivo Prioritario	Co-Responsable del Objetivo Prioritario
O.P.1. Mejorar la comprensión del riesgo de desastres para la toma de decisiones a nivel de la población y las entidades del Estado.	1.1 Índice de vigilancia de peligros en distritos expuestos.	57%	39.60%	L1.1. Implementar medidas de acceso universal a información y conocimiento en materia de gestión del riesgo de desastres para las distintas entidades del Estado. L1.2. Implementar medidas de acceso universal a información y conocimiento en materia de gestión del riesgo de desastres para la población, con carácter inclusivo y enfoque de género e intercultural	PCM	CENEPRED/ ENTIDADES TECNICO CIENTIFICAS/ GOBIERNOS REGIONALES Y LOCALES
	1.2 Porcentaje de entidades que han desarrollado informes técnicos y/o estudios orientados a la determinación de las condiciones de riesgo	100%	8%			
	1.3 Porcentaje de la población que aplica medidas de gestión del riesgo de desastres sobre la base de información de acceso público.	42%	22.50%			

Política Nacional de Gestión del Riesgo del Desastre al 2050

Objetivos Prioritarios	Indicadores	Logro esperado al 2050	Línea Base/Valor actual	Lineamientos	Responsable del Objetivo Prioritario	Co-Responsable del Objetivo Prioritario		
O.P.2. Mejorar las condiciones de ocupación y uso considerando el riesgo de desastres en el territorio	2.1 Porcentaje de viviendas en zonas de muy alta exposición al peligro.	43% (Valor Sismos y Tsunamis)	51% (Valor Sismos y Tsunamis)	<p>L2.1. Fortalecer la implementación de la gestión del riesgo de desastres en la planificación y gestión territorial de Gobiernos Regionales y Locales, considerando el contexto de cambio climático en cuanto corresponda.</p> <p>L2.2. Fortalecer la incorporación e implementación de la gestión del riesgo de desastres en el marco normativo de ocupación y uso de territorios.</p> <p>L2.3. Implementar intervenciones en gestión del riesgo de desastres, con enfoque de género e intercultural, priorizando la prevención y reducción de riesgos con enfoque integral en los territorios, considerando el contexto de cambio climático en cuanto corresponda.</p>	PCM	MVCS/ MINSA/MINEDU / MINEM/ MTC/ GOBIERNOS REGIONALES Y LOCALES		
	2.2 Porcentaje de viviendas ubicadas en suelo habilitado y planificado por Gobiernos Locales	13% (Valor inundaciones)	19% (Valor Inundaciones)				Por determinar	Por determinar
	2.3 Porcentaje de infraestructura de servicios públicos ubicados en zonas de muy alta exposición al peligro.	23.9% (Valor Sismos y Tsunamis)	25% (Valor Sismos y Tsunamis)				11.9% (Valor Inundaciones)	13% (Valor Inundaciones)

Política Nacional de Gestión del Riesgo del Desastre al 2050

Objetivos Prioritarios	Indicadores	Logro esperado al 2050	Línea Base/Valor actual	Lineamientos	Responsable del Objetivo Prioritario	Co-Responsable del Objetivo Prioritario
O.P.3. Mejorar la implementación articulada de la gestión del riesgo de desastres en el territorio	3.1 Porcentaje de Planes Estratégicos Institucionales que incorporan la gestión del riesgo de desastres.	100%	56.76%	L3.1. Implementar medidas para la optimización de la gestión del riesgo de desastres en los tres niveles de gobierno. L3.2. Fortalecer, la coordinación y articulación a nivel sectorial, intersectorial intergubernamental y con el sector privado y sociedad civil.	PCM	ENTIDADES DEL SINAGERD DE ACUERDO A COMPETENCIAS
	3.2. Porcentaje de pérdidas económicas directas atribuidas a las emergencias y desastres. en relación con el producto interno bruto.	Por determinar	Por determinar	L3.3. Fortalecer el marco normativo del SINAGERD. L3.4 Fortalecer la articulación entre la Gestión del Riesgo de Desastres y la Gestión Integral de Cambio Climático en los tres niveles de gobierno. L3.5. Implementar herramientas y mecanismos para el monitoreo, seguimiento, fiscalización, rendición de cuentas y evaluación de la gestión del riesgo de desastres en los tres niveles de gobierno.		

Política Nacional de Gestión del Riesgo del Desastre al 2050

Objetivos Prioritarios	Indicadores	Logro esperado al 2050	Línea Base/Valor actual	Lineamientos	Responsable del Objetivo Prioritario	Co-Responsable del Objetivo Prioritario
O.P.4. Fortalecer la incorporación de la gestión del riesgo de desastres en la inversión pública y privada	4.1 Porcentaje de ejecución financiera de la inversión pública en materia de gestión del riesgo de desastres.	66%	51.40%	<p>L4.1. Implementar mecanismos para incorporar la gestión del riesgo de desastres en las inversiones públicas, público/privadas y privadas.</p> <p>L4.2 Fortalecer mecanismos financieros articulados y especializados según procesos para la gestión del riesgo de desastres.</p> <p>L4.3. Fortalecer el marco normativo para la inclusión del enfoque de gestión del riesgo de desastres en las inversiones.</p> <p>L4.4. Fortalecer el monitoreo, seguimiento, fiscalización, rendición de cuentas y evaluación de la gestión del riesgo de desastres en las inversiones.</p>	PCM/MEF	Entidades del SINAGERD DE ACUERDO A COMPETENCIAS
	4.2 Porcentaje de proyectos de inversión pública en zonas de muy alta exposición a peligros	Por determinar	Por determinar			

Política Nacional de Gestión del Riesgo del Desastre al 2050

Objetivos Prioritarios	Indicadores	Logro esperado al 2050	Línea Base/Valor actual	Lineamientos	Responsable del Objetivo Prioritario	Co-Responsable del Objetivo Prioritario
O.P.5. Asegurar la atención de la población ante la ocurrencia de emergencias y desastres.	5.1 Porcentaje de personas damnificadas atendidas ante la ocurrencia de emergencias y desastres.	100%	72.06%	L5.1. Mejorar la capacidad de respuesta en los tres niveles de gobierno, con carácter inclusivo y enfoque de género e intercultural.	PCM	INDECI/ENTIDADES DEL SINAGERD, INCLUIDO GOBIERNOS REGIONALES Y LOCALES, DE ACUERDO A COMPETENCIAS
	5.2 Porcentaje de personas afectadas atendidas ante la ocurrencia de emergencias y desastres.	100%	20.30%			

Política Nacional de Gestión del Riesgo del Desastre al 2050

Objetivos Prioritarios, Indicadores, Lineamientos:

Objetivos Prioritarios	Indicadores	Logro esperado al 2050	Línea Base/Valor actual	Lineamientos	Responsable del Objetivo Prioritario	Co-Responsable del Objetivo Prioritario
O.P.6. Mejorar la recuperación de la población y sus medios de vida afectados por emergencias y desastres.	6.1 Porcentaje de servicios públicos básicos rehabilitados por tipo de evento de nivel de emergencia 4 y 5.	100%	56.20%	L6.1. Mejorar la capacidad para la rehabilitación de la población y sus medios de vida, con carácter inclusivo y enfoque de género e intercultural.	PCM	CENEPRED INDECI/ ENTIDADES DEL SINAGERD DE ACUERDO A COMPETENCIAS
	6.2 Porcentaje de avance de Planes de Reconstrucción.	Por determinar	35.52%	L6.2 Mejorar la capacidad para la reconstrucción en los tres niveles de gobierno, considerando la infraestructura natural en contexto de cambio climático, con carácter inclusivo y enfoque de género e intercultural.		

Sector	Política Nacional	Actualización / Elaboración	Tipo	Período	Nro documento que aprueba la Política (DS)	Publicación en El Peruano
Presidencia de Consejo de Ministros	Política Nacional de Gestión de Riesgo de Desastres al 2050	Actualización	Multisectorial	2050	D.S. N° 038-2021-PCM	3/01/2021

Políticas Nacionales vinculadas con Gestión de Riesgo de Desastres

Sector	Política Nacional	Actualización / Elaboración	Tipo	Período	Nro documento que aprueba la Política (DS)	Publicación en El Peruano
Producción	Política Nacional de Desarrollo Industrial	Elaboración	Sectorial	2030	D.S. N° 016-2022-PRODUCE	11/08/2022
Agricultura	Política Nacional Agraria	Actualización	Sectorial	2030	D.S. N° 017-2021-MIDAGRI	23/07/2021
Ambiente	Política Nacional del Ambiente al 2030	Actualización	Multisectorial	2030	D.S. N° 023-2021-MINAM	25/07/2021
Defensa	Política Nacional Marítima	Elaboración	Multisectorial	2030	D.S. N° 012-2019-DE	23/12/2019
Mujer y Poblaciones Vulnerables	Política Nacional Multisectorial de Discapacidad para el Desarrollo al 2030	Actualización	Multisectorial	2030	D.S. N°007-2021-MIMP	6/05/2021
Vivienda, Construcción y Saneamiento	Política Nacional de Vivienda y Urbanismo al 2030	Elaboración	Sectorial	2030	D.S. N° 012-2021-VIVIENDA	15/07/2021

4. Planeamiento Estratégico en los territorios y GRD



Es el instrumento de planeamiento estratégico de carácter técnico – político, de mediano plazo, orientado al desarrollo integral y sostenible en el territorio, busca la articulación entre zonas urbanas y rurales, y promoviendo sinergias de acciones del sector público, con el sector privado y la sociedad civil, a fin de alcanzar el futuro deseado para el territorio.

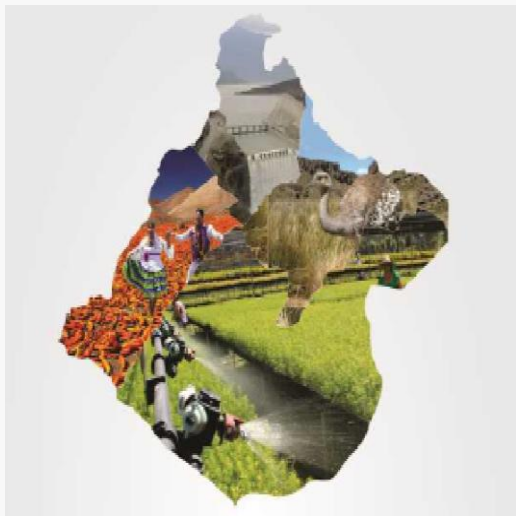

Participación*,
transparencia, inclusión,
neutralidad.

Problemas, brechas y
potencialidades

Marco articulador de planes
y orientador de la inversión:
PDC con PEI-POI

Recoge aportes de los
actores en el territorio

Medidas (análisis de
tendencias, riesgos y
oportunidades, escenarios)

Contribuye con el Acuerdo
Nacional, Visión, PEDN y
políticas nacionales



* Los **Consejos de Coordinación (regional, provincial y distrital)** son los órganos consultivos y de coordinación en el proceso de formulación de los planes de desarrollo concertado.

Todos los PDRC incluyen objetivos estratégicos regionales y acciones estratégicas regionales relacionada a la Gestión de Riesgos y Desastres.

Ruta Metodológica PDC - GRD

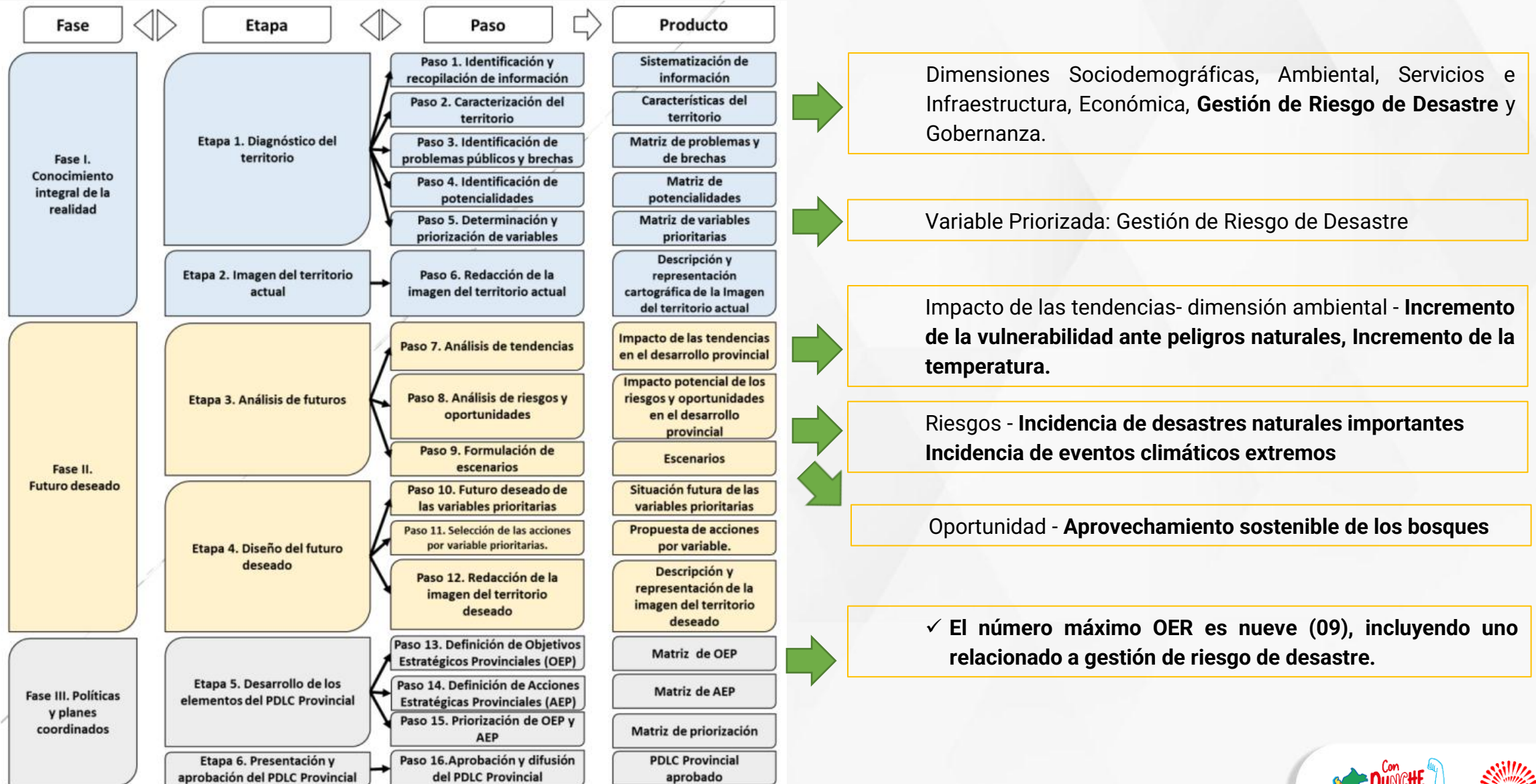

PDRC Ucayali

OER / AER		Indicador
Código	Enunciado	
OER. 07	Reducir la vulnerabilidad ante riesgos de desastres.	Porcentaje de población vulnerable ante riesgo de desastres.
AER.07.01	Fortalecer la gestión del riesgo de desastres	Número de instrumentos para la Gestión de Riesgos de Desastres elaborados al inicio del año.
AER.07.02	Fortalecer el componente prospectivo de la gestión del riesgo de desastres	Numero de distritos en zonas de riesgo con conocimiento de tipo de peligros al inicio del año
		Número de instituciones que previenen y reducen peligros
AER.07.03	Fortalecer el componente correctivo de la gestión del riesgo de desastres	Número de intervenciones con acciones correctivas en zonas de riesgo de desastres
AER.07.04	Fortalecer el componente reactivo de la gestión del riesgo de desastres	Número de instituciones con capacidad de preparación y respuesta ante peligros Numero de instituciones que gestionan acciones de recuperación por emergencias y desastres

Gráfico N° 1. Logros esperados del OER y AER

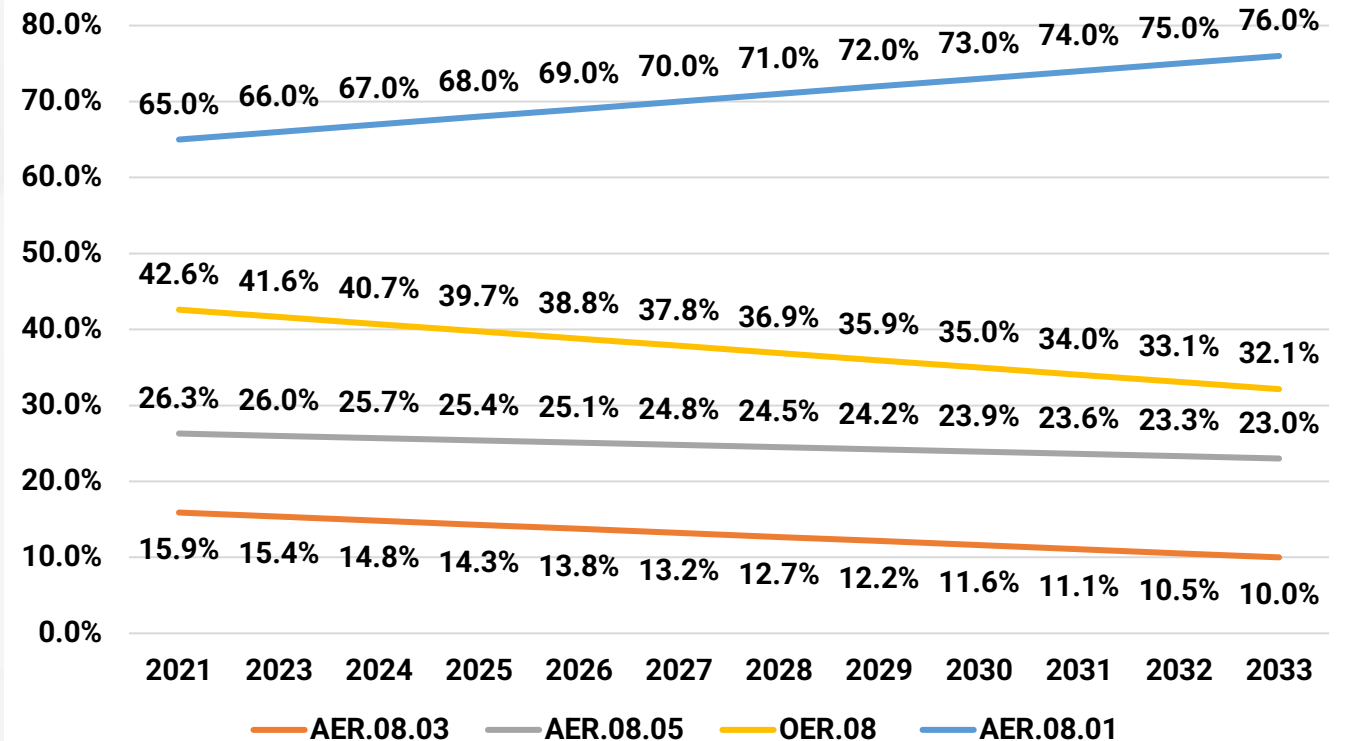

Fuente PDRC del departamento de Ucayali

PDRC Huánuco

OER / AER		Indicador
Código	Enunciado	
OER.07	Reducir la vulnerabilidad ante riesgos de desastres.	Porcentaje de población vulnerable ante riesgo de desastres.
AER.07.01	Fortalecer la gestión del riesgo de desastres	Número de instrumentos para la Gestión de Riesgos de Desastres elaborados al inicio del año.
AER.07.02	Fortalecer el componente prospectivo de la gestión del riesgo de desastres	Numero de distritos en zonas de riesgo con conocimiento de tipo de peligros al inicio del año
		Número de instituciones que previenen y reducen peligros
AER.07.03	Fortalecer el componente correctivo de la gestión del riesgo de desastres	Número de intervenciones con acciones correctivas en zonas de riesgo de desastres
AER.07.04	Fortalecer el componente reactivo de la gestión del riesgo de desastres	Número de instituciones con capacidad de preparación y respuesta ante peligros
		Numero de instituciones que gestionan acciones de recuperación por emergencias y desastres

Gráfico N° 2. Logros esperados del OER

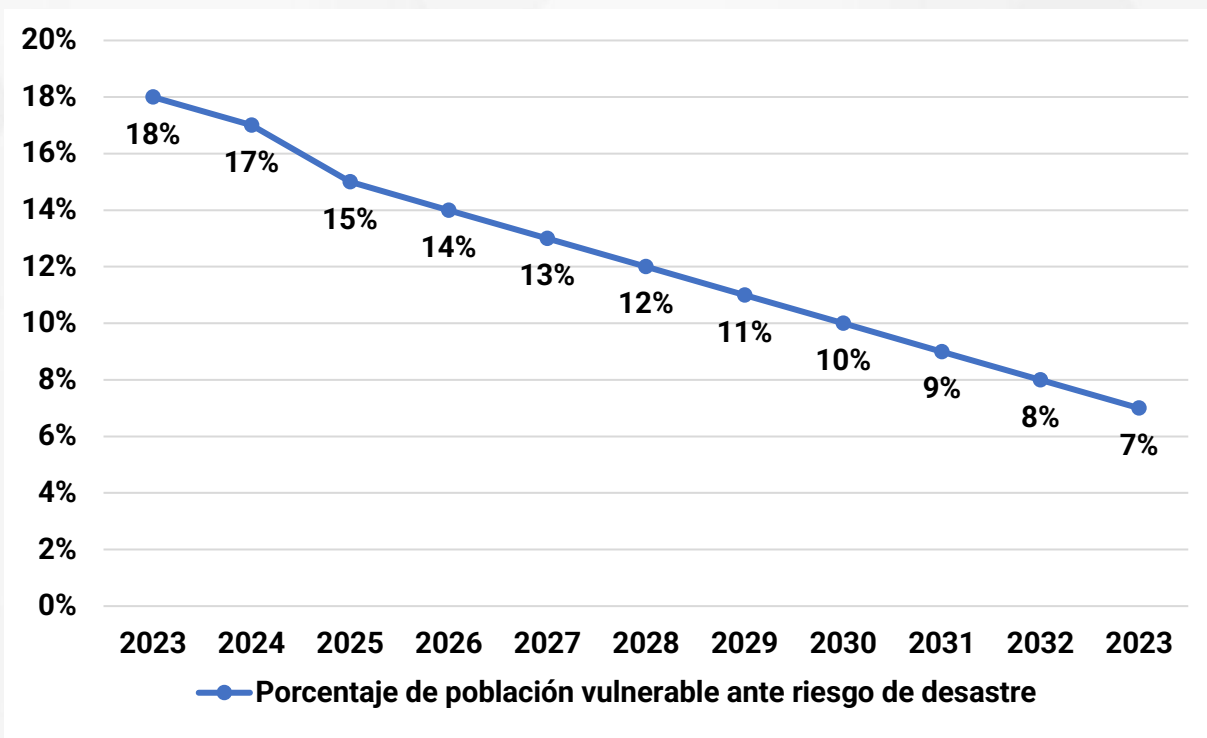

Fuente PDRC del departamento de Huánuco

5. La importancia de la Gestión de Riesgos de Desastres en el Planeamiento Estratégico



Planificación Estratégica

- **Herramienta de gestión** que permite formular y establecer objetivos prioritarios, establecer **cursos de acción y asignar recursos** para alcanzar los resultados en un contexto de cambios.
- **Método de intervención** para **producir un cambio** en el curso **tendencial** de los eventos.
- Busca **reducir las incertidumbres** que nos traerá el futuro a través de **disponer planes de contingencia**.

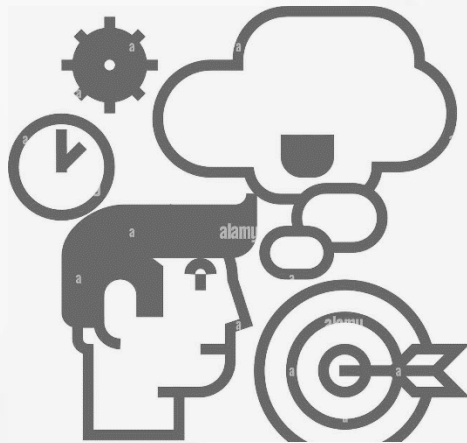

Gestión del Riesgo de Desastres

- **Proceso social** cuyo fin último es la **prevención, la reducción y el control permanente de los factores** de riesgo de desastre en la sociedad.
- Así como la **adecuada preparación y respuesta ante situaciones de desastre**, considerando las políticas nacionales con especial énfasis en aquellas relativas a materia económica, ambiental, de seguridad, defensa nacional y territorial de manera sostenible.



Elementos principales que limitan o benefician el desarrollo territorial en el país



Limitan el desarrollo territorial

- × Alta rotación de funcionarios
- × Débil institucionalidad, gobernabilidad y gobernanza.
- × Población móvil en los Andes
- × Desconocimiento del territorio
- × Fenómenos imponderables por el cambio climático
- × Factor trabajo desaprovechado
- × Carencia de personal calificado
- × Poca credibilidad del funcionario público
- × Problemas en la articulación del territorio
- × Crecimiento desordenado y poco planificado de las ciudades.
- × Carente avance y normativa en materia de Ordenamiento Territorial.
- × Problemas ambientales.



Benefician el desarrollo territorial

- ✓ Geografía del país
- ✓ Reconfiguración del tejido productivo
- ✓ Roles de las comunidades
- ✓ Estrategias de planeamiento estratégico
- ✓ Recursos para una economía diversificada
- ✓ Universidad públicas y centros de investigación
- ✓ Participación de los actores locales
- ✓ Ubicación geográfica estratégica.
- ✓ Biodiversidad, país megadiverso.
- ✓ Servicios ecosistémicos (provisión, regulación, culturales y de soporte).

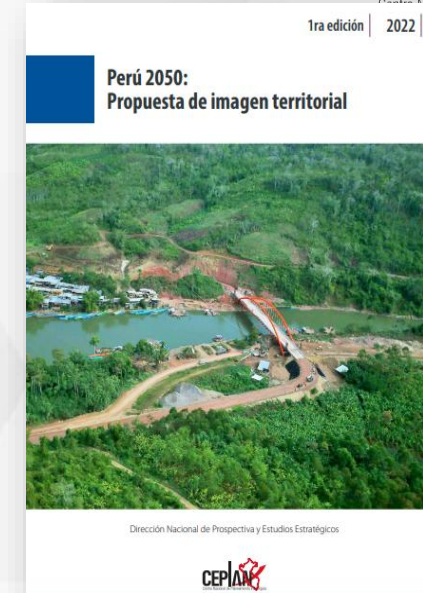

**Geografía del país,
biodiversidad, recursos,
servicios ecosistémicos.**

**DESCONOCIMIENTO DEL
TERRITORIO**





Desarrollo Territorial

- **Proceso de construcción social del entorno**, impulsado por la interacción entre las **características del territorio y las iniciativas individuales y colectivas** de distintos actores.
- **Visión particular del desarrollo**, antes que como un componente más del mismo.

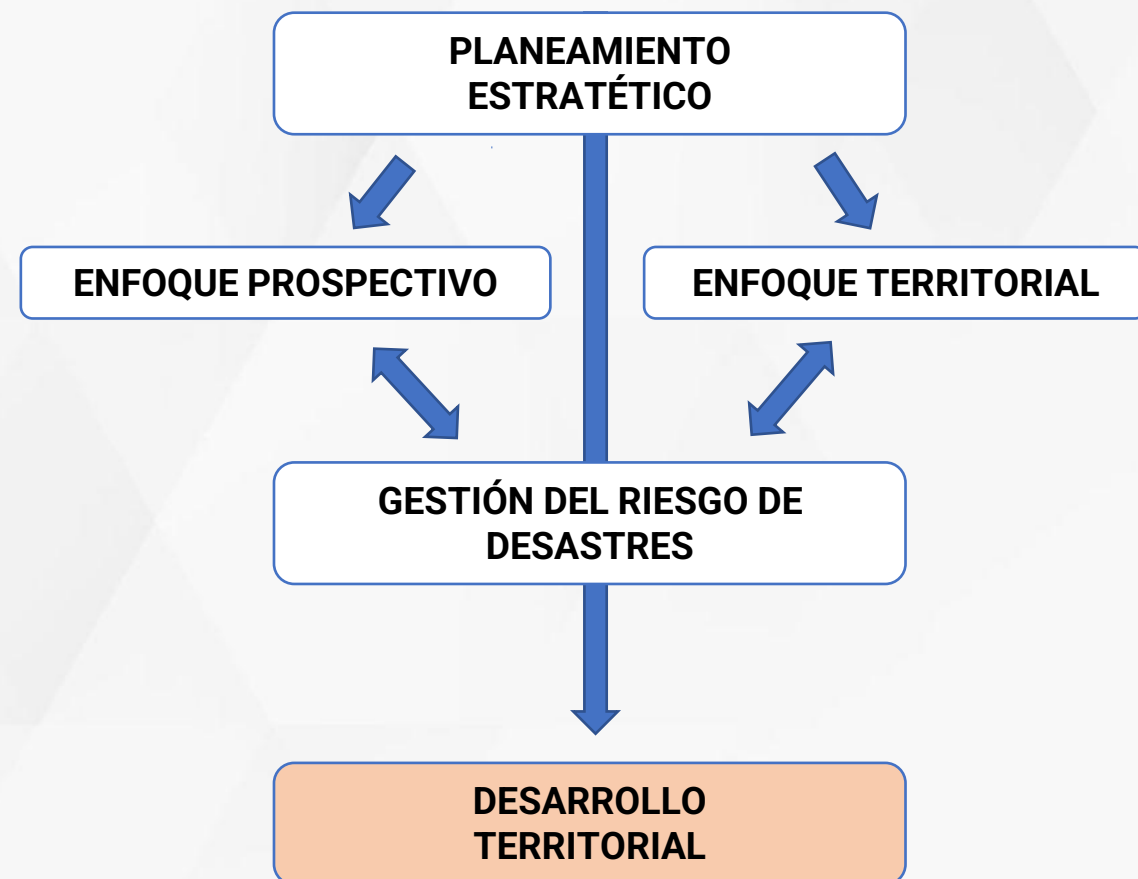

Enfoque Territorial

- Noción conceptual e instrumental que reconoce las **características y particularidades del territorio** para impulsar el desarrollo, y al territorio como unidad, tanto para la observación y la actuación, así como para la gestión y planificación estatal.
- Este enfoque plantea una **mirada multidimensional del desarrollo**
- **Comprender cómo viven las personas** en sus territorios y considerar el territorio como un espacio de actuación de diferentes actores.
- **Promover** que las **políticas y planes** respondan a las necesidades particulares del territorio.

INFORMACIÓN PARA EL PLANEAMIENTO CON ENFOQUE TERRITORIAL

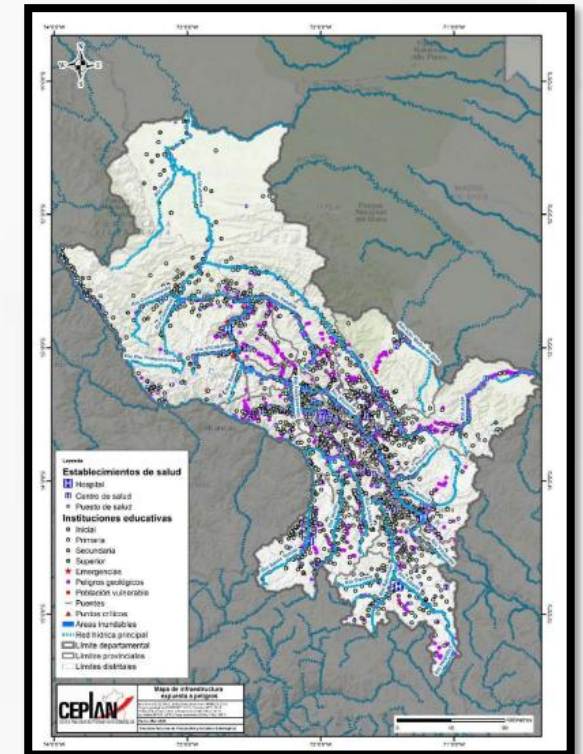

DIMENSIÓN DE GESTIÓN DE RIESGOS

Enfoque Prospectivo

- Capacidad de pensamiento de largo plazo y de largo alcance.
- Orienta la planificación definiendo un futuro deseado.
- Clave para orientar la formulación de políticas y planes para lograr un desarrollo sostenible.
- Analiza cambios que podría ocurrir y futuros posibles.
- Evaluar posibles impactos favorables y desfavorables.



Seleccione una temática para explorar las principales tendencias nacionales:

- Bosques
- Contaminación
- Degradación de ecosistemas
- Emisiones de GEI
- Energías
- Escasez hídrica
- Eventos climáticos extremos
- Plásticos en océanos
- Uso de agroquímicos
- Uso del suelo

2023
Incidentes
Destrucción causados por...
Publicación: diciembre

Análisis de la vulnerabilidad ante peligros en zonas costeras y de valles a nivel nacional y el impacto a nivel regional
1era edición | 2022

Vulnerabilidad de las personas en el territorio 2013-2021
Dirección Nacional de Prospectiva y Estudios Estratégicos

2021
Dirección Nacional de Prospectiva y Estudios Estratégicos

Futuro deseado
Información sobre tendencias, riesgos, oportunidades y escenarios

CEPLAN Centro Nacional de Planeamiento Estratégico
Documento de trabajo
Actualizado al 31 de mayo de 2021

BICENTENARIO DEL PERÚ 2021 - 2024

Proceso prospectivo dentro del ciclo de planeamiento estratégico para la mejora continua

Fase 2: El futuro deseado

Explorar el futuro para proponer **medidas preventivas y proactivas** frente a los posibles cambios y acontecimientos que podrían ocurrir y afectar al **territorio**, y así 4 medidas que coadyuvan al **logro del futuro deseado del plan.**

Diseño de análisis prospectivo para planes territoriales

ETAPA 1: Análisis de futuro

Paso 1. Análisis de tendencias

Medidas

Paso 2. Análisis de riesgos y oportunidades

Medidas

Paso 3. Formulación de escenarios

Medidas

ETAPA 2: Diseño del futuro deseado

Paso 4. Futuro deseado del territorio

Paso 5. Selección de acciones

Paso 6. Redacción de la imagen del territorio deseado

Estado de Planes de Desarrollo Concertado

TIPO DE GOBIERNO	TOTAL	AVANCE	BRECHA	EN PROCESO	PENDIENTE DE INICIO
Gobierno Regional	25	19	6	4	2
1. Municipalidad Provincial	196	51	145	50	95
2. Municipalidad Distrital	1695	166	1529	228	1301
Total general	1916	236	1680	282	1398

Fuente: Control PDLC_Ceplan al 27 de noviembre de 2025

- ❑ A nivel regional 19 Gobiernos Regionales cuentan con sus PDRC validados y aprobados, mientras que 4 se encuentran en proceso de formulación.
- ❑ A nivel local provincial, 51 provincias cuentan con sus PDLC- Provinciales, mientras que 50 se encuentran en proceso de formulación.
- ❑ A nivel distrital 166 distritos cuentan con sus PDLC distritales, mientras que 228 se encuentran en proceso de formulación.

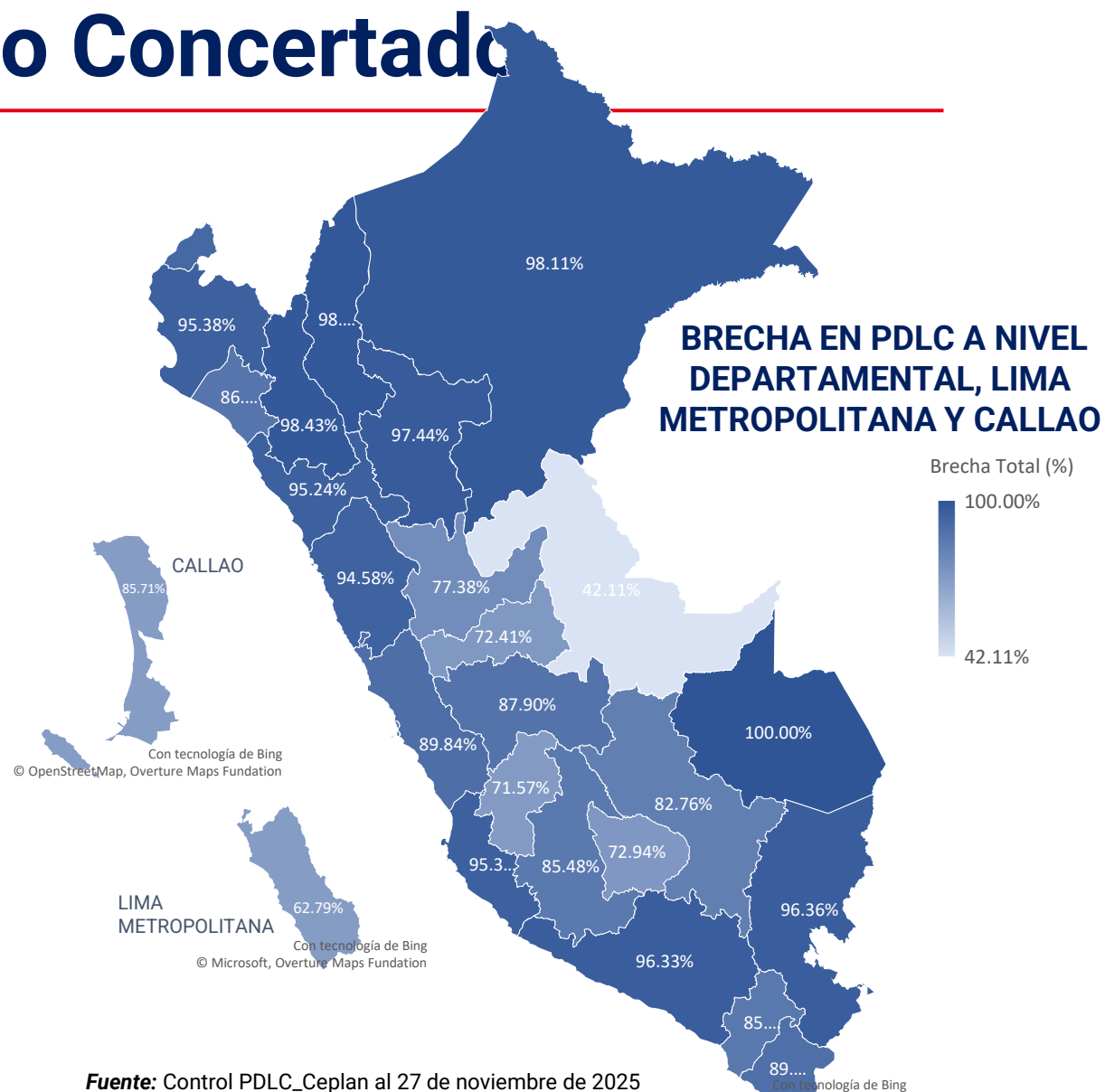

Muchas gracias



Plan Estratégico de Desarrollo Nacional

www.gob.pe/ceplan



Ceplan



Ceplan2050



CanalCeplan



Ceplan