

**ACTA – TALLER DE CONSTRUCCION DEL ACUERDO DEL GOVERNABILIDAD DE LA PROVINCIA DE
CHACHAPOYAS
COMITÉ EJECUTIVO PROVINCIAL
MESA DE CONCERTACIÓN PARA LA LUCHA CONTRA LA POBREZA – CHACHAPOYAS**

Chachapoyas, 30 de abril del 2026

En la ciudad de Chachapoyas, provincia de Chachapoyas, departamento de Amazonas, siendo las 15:15 pm del 30 de abril del 2026, reunidos los representantes del Estado y la Sociedad Civil acreditados del 2026 para formar parte del Comité Ejecutivo Provincial en adelante CEP, se da por iniciada el taller de construcción de los AG provincial de Chachapoyas 2027-2030 liderado por la coordinadora provincial de Chachapoyas Elizabeth Borbor Tucto con apoyo de la Coordinación alterna Glafira Jimenez Paris y la participación de representantes de las siguientes instituciones y organizaciones:

1. Flor Ríos Chavez – Parroquia El Sagrario
2. Anselmo Chasquibol Huamán – Comisaría Sectorial Chachapoyas
3. Asuntita Silva Vigo – Junta Vecinal Santo Toribio de Mogrovejo
4. Angie Gonzales Ricce – Municipalidad Provincial de Chachapoyas
5. Glafira Jimenez París – CONFER Chachapoyas
6. Elizabeth Borbor Tucto – UPE Amazonas
7. Amparito Zuta Serván – Hospital Regional Virgen de Fátima Chachapoyas
8. Jennifer Tatiana Céspedes Mixán – IINU Acciona Perú
9. Antonio Serván Picón – MCLCP Amazonas
10. Nelly N. Calderón Alvarado – Municipalidad Distrital de Montevideo
11. Jhossy Rabanal Portocarrero – Municipalidad Provincial de Chachapoyas
12. Jean Paul Chuquioque Varas – Poder Judicial
13. Anderson Culqui Huamán – Fundación ECOS
14. Tito Domínguez Bocanegra – Gobierno Regional Amazonas
15. Noemí Cajau Vásquez – Gobierno Regional Amazona

BIENVENIDA Y PRESENTACIÓN DE LA AGENDA DE LA REUNIÓN

La coordinadora Coordinador Provincial de la MCLCP Chachapoyas, saludó y dio la bienvenida a todos los presentes para dar inicio al primer taller de construcción de los acuerdos de gobernabilidad. Seguidamente presentó la agenda y el programa de la reunión.

Agenda:

1. CONTRUCCIÓN DE LOS ACUERDOS DE GOVERNABILIDAD DE LA PROVINCIA DE CHACHAPOYAS 2027-2030

Horario	Sesión/Actividades	Responsables
1. Apertura (10 min)		
03:00	<ul style="list-style-type: none"> • Inscripción de participantes • Presentación de participantes • Objetivos de la reunión 	Coordinador Provincial/Regional
2. La MCLCP y los Acuerdos de Gobernabilidad (10 min)		
03:10	<ul style="list-style-type: none"> • Presentación: Rol de la MCLCP y los Acuerdos de Gobernabilidad 	Coordinadora Provincial/secretario técnico
3. Diagnostico de la provincia y situación de los PDLC (30 min)		

03:20	<ul style="list-style-type: none"> • Panel: Presentación situación del Plan de Desarrollo Regional Concertado (Problema Público, objetivos, Acciones Estratégicas e indicadores) (10 min) <ul style="list-style-type: none"> ✓ A cargo de la Sub Gerencia de Planificación del GOREA ✓ OFICIO 022-2026-MCLCP-CHACHAPOYAS (24/04/2026) • Panel: Presentación situación del Plan de Desarrollo Provincial Concertado (Problema Público, objetivos, Acciones Estratégicas e indicadores) (10 min) <ul style="list-style-type: none"> ✓ A cargo de la Sub Gerencia de Planificación de la MPCH ✓ OFICIO 023-2026-MCLCP-CHACHAPOYAS (24/04/2026) • Observación: <ol style="list-style-type: none"> a) <i>La exposición deberá centrarse en la situación actual de los Planes de Desarrollo, el problema público por dimensiones, Objetivos y Acciones Estratégicas y presentación de indicadores al 2030 y/o 2040.</i> b) <i>Moderador del panel: Coordinadora de la Mclcp Provincial</i> 	<ul style="list-style-type: none"> • Oficina de Sub Gerencia de Planificación de la MPCH • Oficina de Planificación MPCH
4. Prioridades para el desarrollo de la provincia de Chachapoyas al 2030 (80 min)		
03:50	<p>Taller participativo/grupos de trabajo por dimensión: Social/Sociodemográfico, Económico/Infraestructura y servicios, ambiental/Riesgo de Desastres, institucional/Gobernanza</p> <ol style="list-style-type: none"> 1. Identificación de problemas prioritarios/Factores y efectos del problema según línea de vida. <p>PASO 1: El grupo tiene un facilitador designado por la MCLCP y/o de no contar designa un representante</p> <p>PASO 2: Identificación de problemas</p> <p>Los participantes dialogan e identifican todos los problemas que aquejan a la provincia de Chachapoyas teniendo en cuenta la información proporcionada por los expositores. colocando cartillas en el papelote a su vez los registran en la Matriz 1: Identificación de problemas.</p> <p>(Tiempo estimado: 20 minutos).</p> <p>PASO 3: Una vez identificado los problemas, el grupo debate, las intervenciones y responsables por cada problema registrándolos en el papelógrafo y en la Matriz 2: Identificación de intervenciones y responsables (20 min)</p>	Facilitadores
04:30	<ul style="list-style-type: none"> • Plenaria del Grupo de trabajo (40 minutos) <p>El grupo escoge a un responsable para realizar la exposición en el siguiente orden (Social/Sociodemográfico, Económico/Infraestructura y servicios, ambiental/Riesgo de Desastres, institucional/Gobernanza)</p> <ul style="list-style-type: none"> • Observación: <ul style="list-style-type: none"> ✓ <i>El facilitador expone los problemas priorizados y cuáles serían las principales intervenciones y responsables.</i> 	Representantes de los grupos de trabajo

	✓ En tiempo de cada grupo de distribuye de la siguiente manera (5 min para exposición y 5 minutos para dialogo por cada grupo)	
5. Organización para culminar el Acuerdos de Gobernabilidad (10 min)		
05:10	Organizar una comisión técnica multidisciplinaria <ul style="list-style-type: none"> • Compromisos para alinear los problemas priorizados • Conformar el Grupo Impulsor de los AG provinciales 	Coordinadora provincial
6. Clausura del Taller (10 min)		
05:20	<ul style="list-style-type: none"> • Lectura del acta • Palabras de clausura • Fotografía oficial 	Coordinadora Provincial

DESARROLLO DE LA AGENDA

PANEL 1: Presentación situación del Plan de Desarrollo Regional Concertado (Problema Público, objetivos, Acciones Estratégicas e indicadores) a cargo de la Sub Gerencia de Planificación del GOREA para lo cual realizo la siguiente presentación.

GOBIERNO REGIONAL
AMAZONAS

GERENCIA REGIONAL DE
PLANAMIENTO, PRESUPUESTO Y
ACONDICIONAMIENTO TERRITORIAL

SUB GERENCIA DE PLANAMIENTO Y
ACONDICIONAMIENTO TERRITORIAL



ANÁLISIS DE LA SITUACIÓN ACTUAL DEL TERRITORIO

- ▶ Cobertura de servicios básicos
- ▶ Conectividad territorial
- ▶ Acceso a seguridad alimentaria
- ▶ Calidad de los servicios de salud
- ▶ Calidad educativa
- ▶ Capacidad institucional
- ▶ Ordenamiento territorial
- ▶ Gestión del recurso hídrico

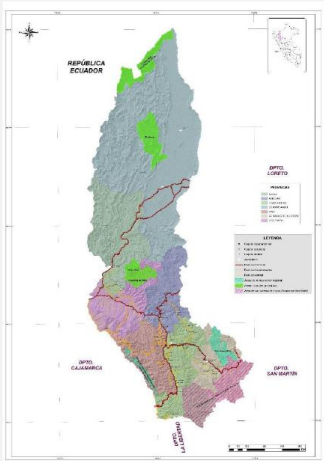

- ▶ Sostenibilidad de la diversidad biológica
- ▶ Calidad Ambiental
- ▶ Acceso a infraestructura de riego
- ▶ Competitividad económica
- ▶ Investigación y desarrollo
- ▶ Vulnerabilidad ante riesgos de desastres
- ▶ Vulnerabilidad de la población
- ▶ Incidencia de la pobreza monetaria

ANÁLISIS PROSPECTIVO

Tendencias

- Menor cobertura de agua segura
- Persistencia de red vial departamental en mal estado
- Persistencia de la pérdida de bosques y ecosistemas
- Mayor escasez hídrica

Riesgos

- Crisis alimentaria
- Estrés hídrico
- Fracaso de la planificación urbana
- Fracaso regional de la implementación de la diversificación productiva

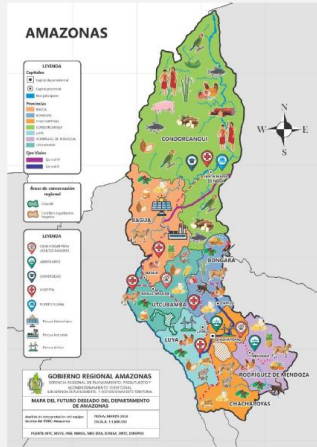

Oportunidades

- Ampliación de becas estudiantiles
- Preservación de conocimientos bioculturales de comunidades nativas y campesinas
- Mayor demanda de productos orgánicos
- Incremento de la producción regional de bioenergía

Escenarios

- Crisis socioeconómica
- Disrupción ambiental
- Amazonas prospero

FASE 3: DECISIÓN ESTRATÉGICA

COD	Objetivo y acción estratégica	Indicador
OE1	Incrementar el acceso a servicios básicos de calidad en el departamento	Proporción de la población urbana que vive en barrios marginales, asentamientos informales o viviendas inadecuadas
AE1.1	Optimizar la cobertura y calidad del servicio de agua y saneamiento en el departamento	Porcentaje de hogares con agua segura (cloro residual libre \geq a 0.5 mg/l) Porcentaje de hogares con acceso al servicio de alcantarillado mediante red pública
AE1.2	Incrementar el acceso al servicio de energía eléctrica en el departamento	Porcentaje de hogares con acceso al servicio de energía eléctrica

FASE 3: DECISIÓN ESTRATÉGICA

COD	Objetivo y acción estratégica	Indicador
OE2	Mejorar la calidad de salud de la población del departamento	Porcentaje de niñas y niños de 6 a 35 meses de edad con prevalencia de anemia Porcentaje de desnutrición crónica de menores de 5 años (Patrón de referencia OMS)
AE2.1	Mejorar el acceso y la capacidad resolutive con pertinencia intercultural de los servicios de salud para la población del departamento	Porcentaje de establecimientos de salud del primer nivel de atención con capacidad instalada inadecuada
AE2.2	Garantizar intervenciones integrales multisectoriales en la primera infancia	Porcentaje de niñas y niños menores de 36 meses que cuentan con CRED según edad Porcentaje de niños y niñas menores de 5 años suplementados
AE2.3	Mejorar la cobertura y calidad de los servicios de atención materna y neonatal para la población del departamento	Porcentaje de recién nacidos vivos con tamizaje neonatal metabólico Porcentaje de gestantes con seis atenciones prenatales Porcentaje de partos institucionales

FASE 3: DECISIÓN ESTRATÉGICA

COD	Objetivo y acción estratégica	Indicador
AE2.4	Promover la prevención y el control de enfermedades transmisibles y no transmisibles en la población del departamento	Porcentaje de personas de 5 años a más con valoración clínica de factores de riesgo Tasa de incidencia de dengue x100mil. Hab. Porcentaje de casos de tuberculosis (TBS) tratadas con éxito Número de casos de infección por VIH
AE2.5	Mejorar la infraestructura y el equipamiento de los servicios de salud en el departamento	Porcentaje de personas con diagnóstico de problemas psicosociales que recibieron paquete estándar de intervenciones terapéuticas (TA) Porcentaje de hospitales con Capacidad instalada inadecuada
AE2.6	Asegurar la seguridad alimentaria en el departamento	Número de registros sanitario de alimentos emitidos

FASE 3: DECISIÓN ESTRATÉGICA

COD	Objetivo y acción estratégica	Indicador
OE3	Garantizar el acceso equitativo a educación de calidad para la población del departamento	Porcentaje de estudiantes del 4° grado de primaria que se encuentran en el nivel satisfactorio en lectura
		Porcentaje de estudiantes del 4° grado de primaria que se encuentran en el nivel satisfactorio en matemática
		Tasa de transición a educación superior
AE3.1	Mejorar los procesos pedagógicos para el desarrollo de competencias integrales en los estudiantes de Educación Básica del departamento	Porcentaje de docentes de EBR que logran un nivel efectivo (3 o 4) en la variable de enseñanza aprendizaje: pensamiento crítico y razonamiento
AE3.2	Fortalecer la educación intercultural y educación comunitaria en la población del departamento	Número de II.EE. de EIB con evaluación de logros de aprendizaje en lengua originaria
AE3.3	Mejorar la infraestructura y el equipamiento de los servicios educativos en el departamento	Porcentaje de colegios con los tres servicios básicos
AE3.4	Fortalecer el acceso equitativo y la calidad de los servicios de educación superior en el departamento	Número de instituciones educativas de educación superior no universitaria acreditadas por el MINEDU
		Porcentaje de carreras universitarias acreditadas

FASE 3: DECISIÓN ESTRATÉGICA

COD	Objetivo y acción estratégica	Indicador
OE4	Elevar la competitividad económica sostenible e inclusiva del territorio	Porcentaje de la población económicamente activa en condición de subempleo
AE4.1	Mejorar la conectividad digital en el departamento	Porcentaje de hogares con conexión a Internet
AE4.2	Mejorar el servicio de transportes en el departamento	Porcentaje de red vial regional pavimentada
		Porcentaje de red vial vecinal pavimentada
AE4.3	Mejorar la infraestructura aeroportuaria en el departamento	Número de aeropuertos con infraestructura adecuada
AE4.4	Incrementar la productividad y sostenibilidad del sector agrario con enfoque en economía circular en el departamento	Número de productores registrados en el padrón de productores agrarios (PPA)
AE4.5	Fomentar la articulación de los agentes económicos en el departamento	Número de agentes económicos con minuta de constitución para convertirse en MYPE

FASE 3: DECISIÓN ESTRATÉGICA

COD	Objetivo y acción estratégica	Indicador
AE4.6	Asegurar el desarrollo sostenible de la minería en el departamento	Número de mineros con autorización de inicio de actividades
AE4.7	Mejorar las condiciones del mercado laboral para la población del departamento	Porcentaje de población ocupada afiliada a un sistema de pensiones
AE4.8	Fortalecer el turismo, el comercio exterior y la artesanía sostenible en el departamento	Número de atractivos turísticos puestos en valor
		Número de empresas exportadoras que acceden a herramientas digitales
AE4.9	Incentivar la investigación en ciencia, tecnología e innovación en el departamento	Número de líneas artesanales intervenidas
		Número de investigadores Renacyt en el departamento

FASE 3: DECISIÓN ESTRATÉGICA

COD	Objetivo y acción estratégica	Indicador
OE5	Mejorar la gobernanza en el departamento	Índice de capacidad estatal para la provisión de servicios públicos
AE5.1	Mejorar la gestión de las entidades públicas en el departamento	Porcentaje de la población de 18 y más años de edad que califica a la gestión del Gobierno Regional como bueno
AE5.2	Fortalecer la participación ciudadana y la concertación en la toma de decisiones para el departamento	Porcentaje de la población joven entre 15 y 29 años que participa de algún tipo de organización o asociación
AE5.3	Mejorar el uso ordenado y sostenible del territorio	Porcentaje de gobiernos locales con catastro actualizado
AE5.4	Implementar la ética y la integridad en la gestión pública en el departamento	Porcentaje de la población que considera la corrupción como principal problema del país

FASE 3: DECISIÓN ESTRATÉGICA

COD	Objetivo y acción estratégica	Indicador
OE6	Mejorar la calidad ambiental del departamento	Superficie de los ecosistemas degradados
AE6.1	Promover la sostenibilidad de los ecosistemas en el departamento	Número de hectáreas (Ha) de ecosistemas conservados
		Número de hectáreas (Ha) de ecosistemas restaurados
AE6.2	Fortalecer el sistema de gestión ambiental en el departamento	Número de denuncias ambientales atendidas
		Porcentaje de gobiernos locales con comision ambiental municipal conformadas
AE6.3	Consolidar el sistema de gestión integral de residuos sólidos en el departamento	Porcentaje de residuos sólidos municipales generados que se disponen en una infraestructura de disposición final adecuada
AE6.4	Gestionar la sostenibilidad de las cuencas hidrográficas del departamento	Número de hectáreas de cabecera de cuenca con cobertura forestal recuperada
AE6.5	Promover la generación de energías renovables en el departamento	Proporción de la población cuya fuente primaria de energía para cocinar consiste en combustibles y tecnología limpios
AE6.6	Reducir los riesgos climáticos y emisiones de Gases de Efecto Invernadero en el departamento	Número de vehículos que circulan en Amazonas

FASE 3: DECISIÓN ESTRATÉGICA

COD	Objetivo y acción estratégica	Indicador
OE7	Promover la inclusión social de la población vulnerable del departamento	Porcentaje de la población en situación de pobreza monetaria
AE7.1	Mejorar la inclusión y protección social de grupos vulnerables en el departamento	Número de niños, niñas, y adolescentes en desprotección familiar con acogimiento residencial en las Aldeas Infantiles
		Número de personas con discapacidad certificadas
AE7.2	Asegurar el pleno ejercicio de los derechos de las personas vulnerables en el departamento	Porcentaje de personas adultas mayores con algún tipo de pensión
		Número de denuncias por violencia familiar a mujeres de 18 a 29 años de edad
AE7.3	Reducir la violencia de las poblaciones vulnerables en el departamento	

FASE 3: DECISIÓN ESTRATÉGICA

COD	Objetivo y acción estratégica	Indicador
OE8	Reducir la vulnerabilidad de la población y sus medios de vida frente al riesgo de desastre en el territorio	Número de zonas expuestas a alto peligro
AE8.1	Fortalecer los componentes, prospectivos, correctivos y reactivos en la gestión de riesgo de desastres en el territorio	Número de evaluadores de riesgos desastres acreditados
AE8.2	Mejorar la capacidad institucional de respuesta ante riesgo de desastres	Porcentaje de municipalidades que tienen brigadas de defensa civil

INVERSIONES ESTRATÉGICAS POR PROVINCIA

PROVINCIA DE BONGARÁ

N°	CUI	Descripción
1	2623123	Creación del servicio de siembra y cosecha de agua en 11 unidades productoras 11 distritos de la provincia de Bongara del departamento de Amazonas
2	2672730	Creación de los servicios turísticos públicos en recursos turísticos en Catarata la Chinata distrito de San Carlos de la provincia de Bongara del departamento de Amazonas

PROVINCIA DE BAGUA

N°	CUI	Descripción
1	2629561	Mejoramiento y ampliación de atención de servicios de salud hospitalarios en hospital de apoyo Gustavo Lanatta Lujan distrito de Bagua de la provincia de Bagua del departamento de Amazonas
2	2595802	Mejoramiento del servicio de provisión de agua para riego en los canales de riego de la microcuenca de la quebrada Copallin distrito de Copallin de la provincia de Bagua del departamento de Amazonas

PROVINCIA DE CHACHAPOYAS

N°	CUI	Descripción
1	2387598	Creación de los servicios de transitabilidad entre el Anexo Quiminguicho, Chilchos - distrito de Leimebamba - provincia de Chachapoyas - departamento de Amazonas
2	2591327	Adquisición de ambulancia aérea, camioneta, camión grúa y compresor de aire exento de aceite; además de otros activos en el(la) Dirección Regional de Salud Amazonas del Gobierno Regional Amazonas distrito de Chachapoyas, provincia Chachapoyas, departamento Amazonas

PROVINCIA DE CONDORCANQUI

N°	CUI	Descripción
1	2399812	Mejoramiento y ampliación del servicio de agua potable y saneamiento básico, en las comunidades nativas de Chapiza y Ayambis, centro poblado de Ayambis - distrito de Río Santiago - provincia de Condorcanqui - región Amazonas
2	311057	Mejoramiento del servicio educativo del nivel inicial en las I.E. N°294 Achu, N°296 Kusu Chico, N°224 Kusu Kubaim, N°292 San Antonio, N°253 Tutino y N°291 Wawaim, del distrito de Cenepa, provincia de Condorcanqui - región Amazonas

INVERSIONES ESTRATÉGICAS POR PROVINCIA

PROVINCIA DE LUYA

N°	CUI	Descripción
1	2668740	Mejoramiento del servicio de educación superior tecnológica en Instituto Superior Tecnológico Señor de Gualamita distrito de Lamud de la provincia de Luya del departamento de Amazonas
2	278995	Creación del servicio de agua del sistema de riego el churo distrito de Ocalli - provincia de Luya - región Amazonas

PROVINCIA DE UTCUBAMBA

N°	CUI	Descripción
1	2596010	Mejoramiento del servicio aeroportuario de pasajeros y carga en el aeródromo El Valor del Centro Poblado Valor distrito de El Milagro de la provincia de Utcubamba del departamento de Amazonas
2	2530507	Mejoramiento y ampliación de los servicios de educación primaria y secundaria de la I.E. N° 16228, Técnico Industrial en el sector San Luis del distrito de Bagua Grande - provincia de Utcubamba - departamento de Amazonas

PROVINCIA DE RODRIGUEZ DE MENDOZA

N°	CUI	Descripción
1	2595084	Mejoramiento y ampliación del servicio de transitabilidad vial interurbana en camino vecinal AM-699, EMP. PE-08 B (DV. Tocuya) - Aliso (Sector Titicaca) - Vista Alegre distrito de Vista Alegre de la provincia de Rodríguez de Mendoza del departamento de Amazonas.
2	2537565	Creación del servicio de transitabilidad vial interurbana entre las localidades de La Primavera y El Paujil del distrito de Omia - provincia de Rodríguez de Mendoza - departamento de Amazonas

PROVINCIA DE MULTIPROVINCIAL

N°	CUI	Descripción
1	2614830	Mejoramiento de los servicios de apoyo al desarrollo productivo en 7 unidades productoras 7 distritos de 7 provincias del departamento de Amazonas
2	2651653	Mejoramiento de la competitividad de la cadena productiva de cacao fino de aroma en las provincias de Utcubamba, Condorcanqui y Bagua del departamento de Amazonas

PANEL 2: Presentación situación del Plan de Desarrollo Provincial Concertado (Problema Público, objetivos, Acciones Estratégicas e indicadores) (10 min) A cargo de la Sub Gerencia de Planificación de la MPCH quien realizo la siguiente presentación.

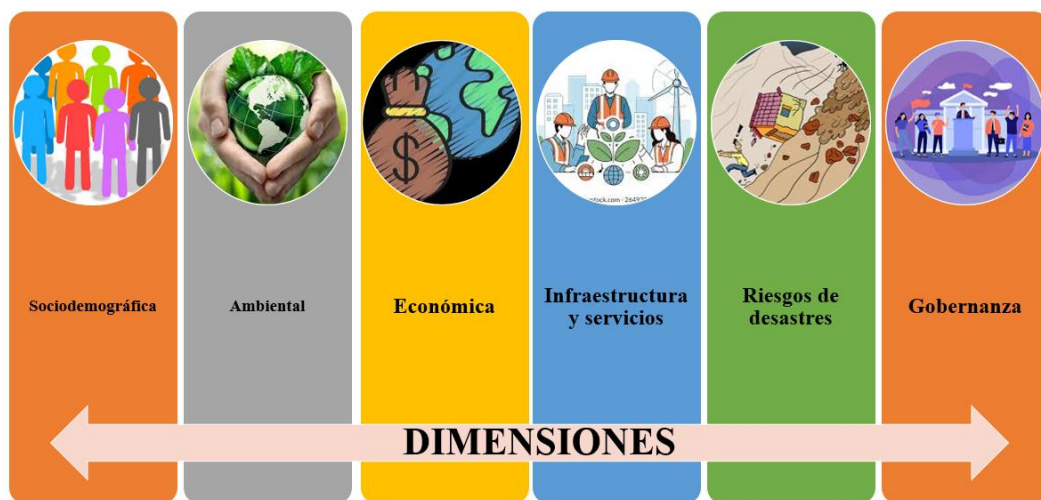

CAUSAS

DIMENSIÓN	TEMÁTICA	PROBLEMA PÚBLICO	CAUSAS
SOCIO DEMOGRÁFICA	SALUD	Alta incidencia de infecciones agudas de las vías respiratorias superiores en niños y niñas menores de 11 años.	- Insuficientes servicios de prevención de salud. - Deficiente servicio local de salud estatal. - Hábitos y prácticas culturales insalubres en la población local. - Precarias condiciones de vida de familias de bajos recursos.
		Alta incidencia de enfermedades del esófago, del estómago y del duodeno en la población mayor de 30 años.	- Limitado acceso a servicio de agua apta para consumo humano. - Escasos hábitos de higiene en la población
		Alta incidencia de problemas de salud mental en niños y adolescentes Incremento de alcoholismo	- Escasa e inadecuada educación socio emocional a niños, adolescentes y familias. - Escasa e inadecuada educación Socio emocional a niños, adolescentes y familias.
	EDUCACIÓN	Bajo logro de Aprendizaje en estudiantes de educación básica regular del sistema de educación estatal	- Inadecuado servicio local de educación
		Limitadas condiciones de desarrollo educativo de personas con habilidades especiales y con discapacidad	- Inadecuado servicio local de educación
AMBIENTAL		Alta tasa de deforestación de bosques de ceja de selva	- Inadecuadas prácticas agrícolas - Falta de conocimiento y conciencia ambiental de la población. - Débil intervención del estado para mitigar y/o revertir el proceso
		Alta contaminación del aire y agua a causa de Inadecuada disposición de residuos sólidos	- Inadecuada gestión de residuos sólidos. - Débil intervención del Estado - Desconfianza de la población en las soluciones propuestas por el Estado.

ECONÓMICO	Limitadas condiciones de desarrollo de la actividad turística en la provincia	- Limitado acceso terrestre y aéreo a la provincia - Limitada promoción turística de la provincia - Escasa oferta provincial de recursos turísticos
	Baja rentabilidad y competitividad de la actividad pecuaria en la provincia	- Deficiente e inadecuada aplicación de tecnología - Escasa disponibilidad de agua. - Escasa identificación de nichos de mercado - Inadecuada identificación de productos. - Inadecuado uso de suelo
	Baja rentabilidad y competitividad de la actividad agrícola en la provincia	- Deficiente e inadecuada aplicación de tecnología - Escasa disponibilidad de agua. - Escasa identificación de nichos de mercado - Inadecuada identificación de productos. - Inadecuado uso de suelo
	Débil capacidad de emprendimiento en la población de Chachapoyas	- Débil intervención del Estado para la inclusión laboral - Escasa identificación de nichos de mercado
INFRAESTRUCTURA Y SERVICIOS	Insuficiente servicio de agua para consumo humano	- Débil intervención del estado
	Insuficiente disponibilidad de agua para el desarrollo de actividades agrícolas y pecuarias	- Débil intervención del estado

GESTIÓN DE RIESGOS DE DESASTRES	Alta vulnerabilidad de las actividades productivas de la población frente a sequías	- Alta grado de deforestación. - Degradación de los ecosistemas de cabeceras de cuenca.
	Alta vulnerabilidad de las personas frente a incidencia de incendios forestales	- Prácticas culturales y productivas inadecuadas en la población. - Débil intervención del Estado en prevención y educación social
	Alta vulnerabilidad de las personas frente a incidencia de deslizamientos	- Alta grado de deforestación. - Degradación de los ecosistemas de cabeceras de cuenca. - Inadecuada ocupación de espacios geográficos de la población.
GOBERNANZA	Alta incidencia de corrupción	- Escasa conciencia social de bien común, ciudadanía y civismo - Débil ejercicio de control local a la gestión pública
	Progresivo debilitamiento de capacidades institucionales de comunidades campesinas	- Incremento de prácticas de corrupción - Desatención del Estado en desarrollo de capacidades organizativas y gobernanza.
	Bajo ejercicio de derechos y deberes ciudadanos en la población	- Desconocimiento de la población sobre los derechos y deberes ciudadanos.
	Deficientes desempeño de gestión en las instituciones estatales	- Débil ejercicio de control local a la gestión pública - Escasas capacidades de gestión pública en la población - Incremento de prácticas de corrupción.

PROBLEMA PÚBLICO

SOCIODEMOGRÁFICA

- Alta incidencia de infecciones agudas de las vías respiratorias superiores en niños y niñas menores de 11 años.
- Bajo logro de aprendizaje de los estudiantes de educación básica regular
- Alto porcentaje de jóvenes que no acceden a estudios superiores

AMBIENTAL

- Alta contaminación del aire y agua a causa de inadecuada disposición de residuos sólidos
- Alta tasa de deforestación de bosques de ceja de selva

INFRAESTRUCTURA Y SERVICIOS

- Insuficiente servicio de agua para consumo humano
- Insuficiente disponibilidad de agua para actividades agrícolas y pecuarias
- Inadecuada condición de habitabilidad urbana de la población
- Inadecuada interconexión vial

ECONÓMICO

- Limitadas condiciones de desarrollo de actividad turística
- Abandono de actividades agrícolas y pecuarias de la población rural
- Débil capacidad de emprendimiento en la población de Chachapoyas

GOBERNANZA

- Alta incidencia de corrupción
- Deficiente desempeño de gestión en las instituciones estatales
- Alta incidencia de delitos menores en la provincia

RIESGO DE DESASTRE

- Alta vulnerabilidad de las actividades productivas de la población frente a sequías, heladas, deslizamientos.
- Alta incidencia de huaycos
- Incidencia de incendios forestales

OBJETIVOS Y ACCIONES ESTRATÉGICAS

<p>OE 1. Mejorar las condiciones de salud</p> <ul style="list-style-type: none"> • AE1.1. Optimizar la capacidad resolutive de los servicios públicos de salud • AE1.2. Ampliar el acceso al agua apta para el consumo humano de la población 	<p>OE 2. Mejorar la calidad de la educación</p> <ul style="list-style-type: none"> • AE2.1. Optimizar la calidad de los servicios públicos de educación • AE2.2. Incrementar las competencias artístico culturales
<p>OE 3. Reducir la degradación ambiental</p> <ul style="list-style-type: none"> • AE3.1. Promover la conservación y recuperación de los ecosistemas, fuentes de agua y cabeceras de cuenca • AE3.2. Fortalecer la gestión de residuos sólidos en los gobiernos distritales 	<p>OE4. Aumentar la competitividad económica</p> <ul style="list-style-type: none"> • AE4.1. Incrementar la actividad turística • AE4.2. Incrementar el acceso al agua de la actividad agropecuaria
<p>OE 5. Reducir el nivel de vulnerabilidad de la población y sus medios de vida ante el riesgo de desastres</p> <ul style="list-style-type: none"> • AE5.1. Incrementar las capacidades de prevención de desastres en la provincia • AE 5.2 Ampliar el acceso a medios de recuperación de la población afectada por emergencia y desastres 	<p>OE 6. Incrementar el nivel de gobernanza en la provincia</p> <ul style="list-style-type: none"> • AE6.1. Mejorar las capacidades de gestión de los gobiernos locales • AE6.2 Incrementar el acceso a mecanismos de transparencia, control y rendición de cuentas.
<p>OE 7. Mejorar las condiciones de habitabilidad urbana en la provincia</p> <ul style="list-style-type: none"> • AE7.1. Mejorar las condiciones de ocupación urbana en la provincia • AE 7.2 Incrementar el acceso a condiciones de movilidad urbana adecuada 	

INVERSIONES ESTRATÉGICAS

<p>AMBIENTAL</p> <ul style="list-style-type: none"> ▪ PI: “Mejoramiento y ampliación de la gestión integral de los residuos sólidos municipales de la ciudad de Chachapoyas y ampliación del servicio de disposición final de los residuos sólidos municipales de la ciudad de huancas, provincia de Chachapoyas, departamento de amazonas”, con CUI N° 2167531” ▪ Programa de inversión pública de conservación, protección y restauración de cabeceras de cuenca y fuentes de agua en la provincia de Chachapoyas 	
<p style="text-align: center;">ECONÓMICO</p> <ul style="list-style-type: none"> ▪ Programa de inversión pública de mejoramiento de vías de acceso a los recursos turísticos ▪ Programa de inversión pública de uso eficiente del agua (Siembra y cosecha de agua) en la provincia de Chachapoyas ▪ Programa articulado de desarrollo empresarial e innovación en la provincia de Chachapoyas 	<p style="text-align: center;">SOCIODEMOGRÁFICA</p> <ul style="list-style-type: none"> ▪ Programa de inversión pública de mejoramiento de los servicios de salud pública de la provincia de Chachapoyas. ▪ Programa de promoción de becas sociales de estudios para estudiantes de educación básica y superior en la provincia de Chachapoyas
<p style="text-align: center;">GOBERNANZA</p> <ul style="list-style-type: none"> ▪ Programa articulado de promoción de la seguridad ciudadana participativa ▪ Programa de desarrollo de capacidades de participación y fiscalización ciudadanas en la provincia de Chachapoyas 	<p style="text-align: center;">RIESGO DE DESASTRE</p> <ul style="list-style-type: none"> ▪ Programa de Prevención y Reducción del Riesgo de Desastres de la provincia de Chachapoyas
	<p style="text-align: center;">INFRAESTRUCTURA Y SERVICIOS</p> <ul style="list-style-type: none"> ▪ Proyecto de desarrollo arquitectónico sostenible de la ciudad de Chachapoyas ▪ Implementación del Plan de Desarrollo Urbano y el Plan de acondicionamiento territorial

A continuación, se realizó el recojo de información de los principales problemas que aquejan a la provincia de Chachapoyas, en la dimensión social, rescatando los siguientes problemas, causas, efectos en la población y en que etapa de vida.

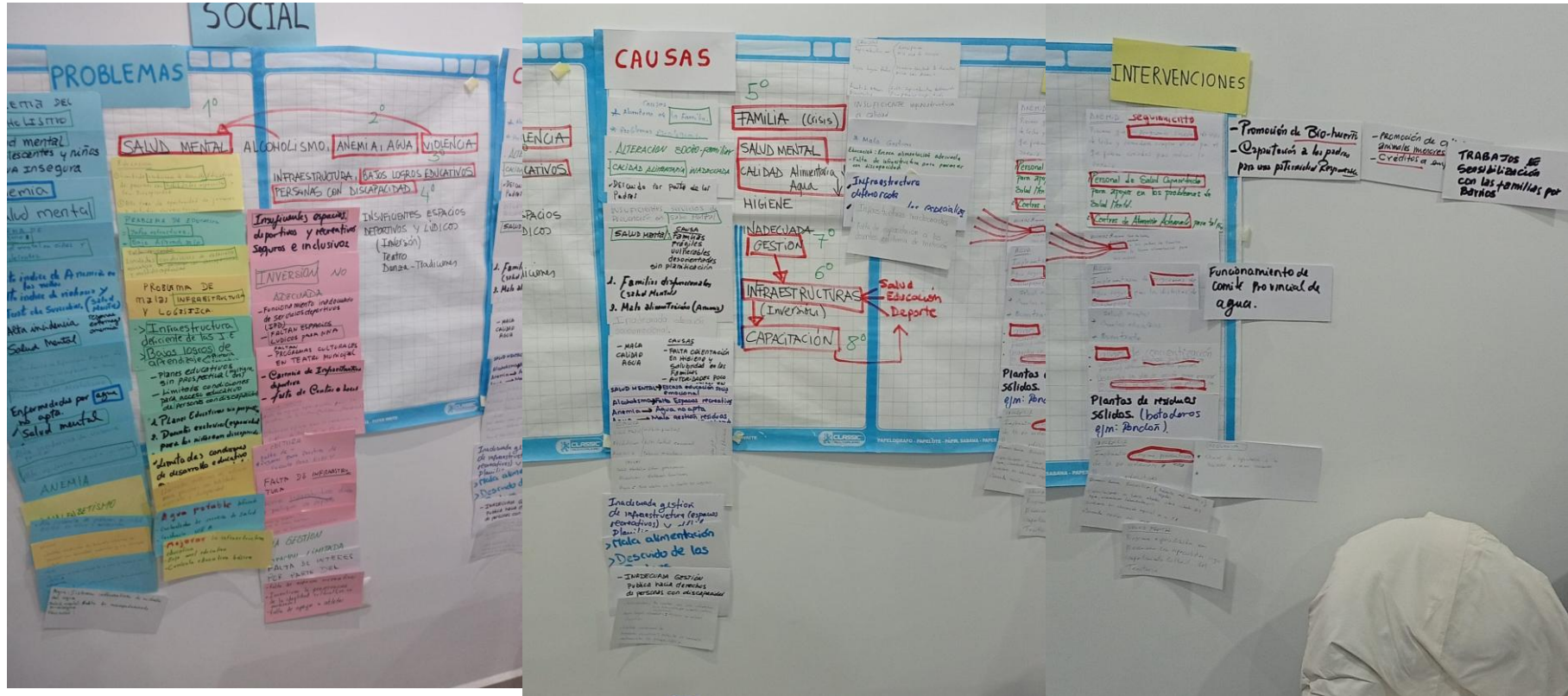

ACUERDOS:

1. Fecha de la próxima reunión 21 de mayo 2026 hora 03:00 pm
2. Presentación de la sistematización de la dimensión social
3. Invitar a las siguientes instituciones (SUNASS, APECO, Mancomunidad de Leimebamba) Dimensión Ambiental, Comisión Ambiental Municipal. Sub Gerencia de Gestión de Riesgo de Desastres.
4. Invitar a las siguientes instituciones en la dimensión economía (turismo, comercialización, competitividad agropecuaria), Gerencia de Infraestructura de la MPCH.
5. Invitar a la oficina de planificación, sindicato de trabajadores, CRA, frente de defensa de los intereses.
6. Reiterar a las municipalidades distritales, Sub Gerencia de Seguridad Ciudadana de la MPCH, SUTEP Chachapoyas.

Sin más que tratar, se da por finaliza la reunión el mismo día, mes y año a horas 17:35 pm.