



GOBIERNO REGIONAL DE AMAZONAS

Plan de Desarrollo Regional Concertado al 2040

**Gerencia Regional de Planeamiento, Presupuesto y
Acondicionamiento Territorial - Sub Gerencia de
Planeamiento y Acondicionamiento Territorial**

CICLO DEL PLANEAMIENTO ESTRATÉGICO

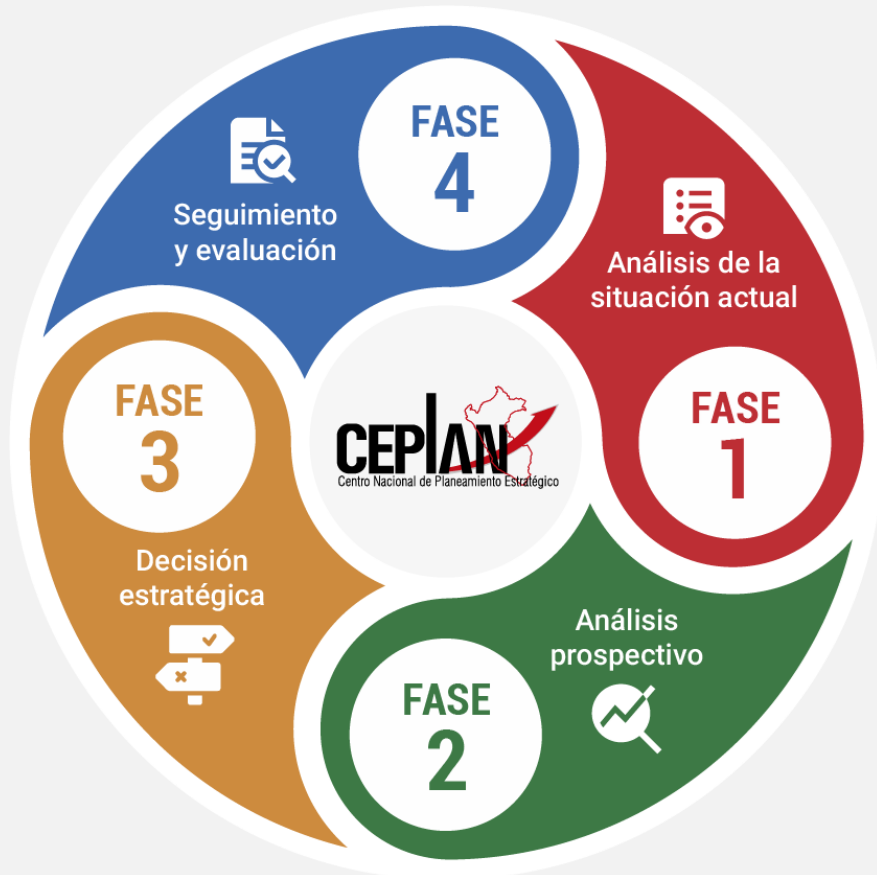

Ciclo de planeamiento estratégico para la mejora continua (Artículo 13° de la Directiva N° 001-2024-CEPLAN/PCD)

- Fase 1.** Análisis de la situación actual
- Fase 2.** Análisis prospectivo
- Fase 3:** Decisión Estratégica
- Fase 4.** Seguimiento y Evaluación

El Ciclo de Planeamiento Estratégico **incorpora la prospectiva**; con **base** a un análisis de **la situación actual** y de acuerdo con la situación futura deseada, **se desarrolla una estrategia desde el presente para alcanzarla**; el seguimiento y evaluación retroalimentan el proceso.

ESTRUCTURA DEL PDRC AL 2040

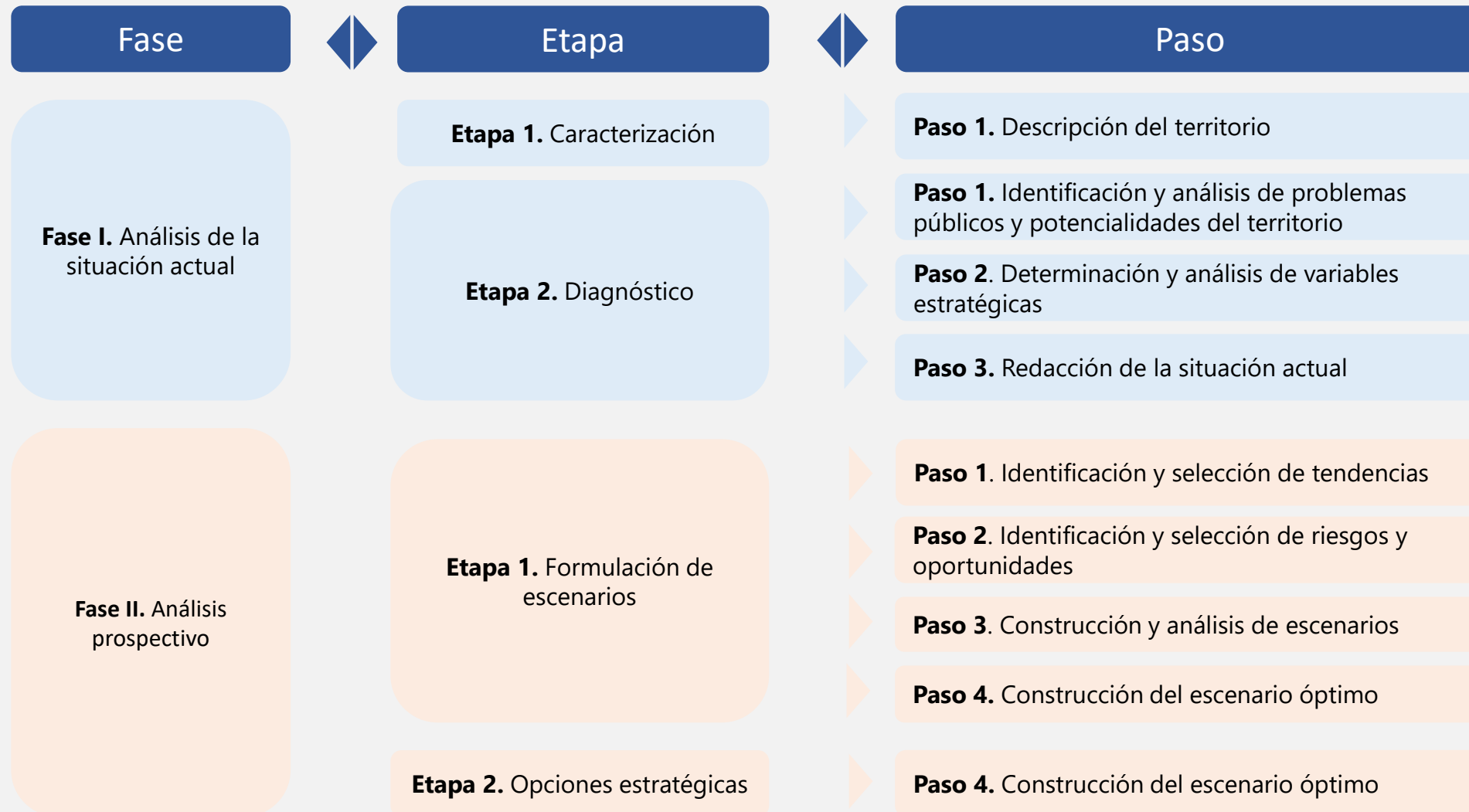

ESTRUCTURA DEL PDRC AL 2040

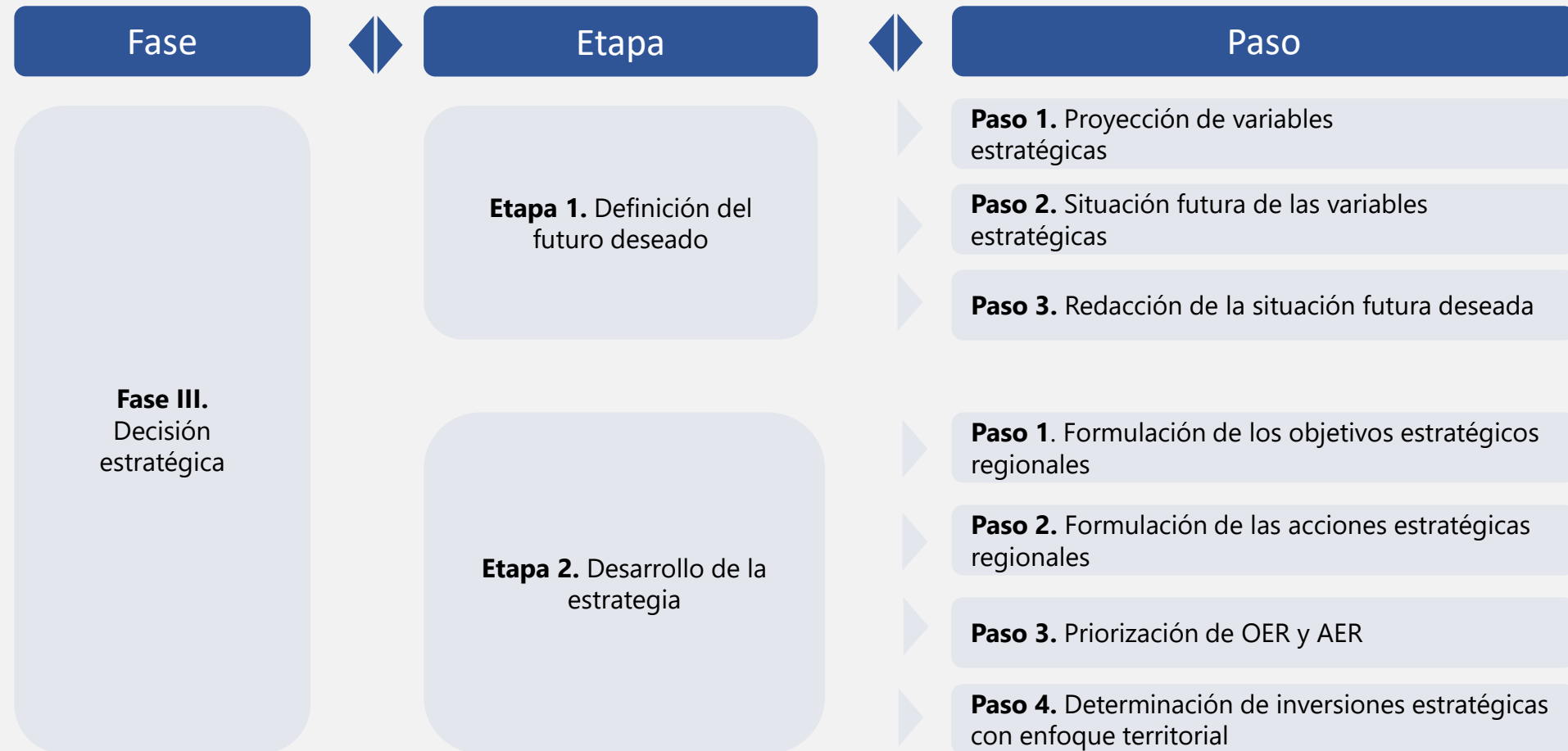

PLAN DE DESARROLLO LOCAL CONCERTADO AL 2040

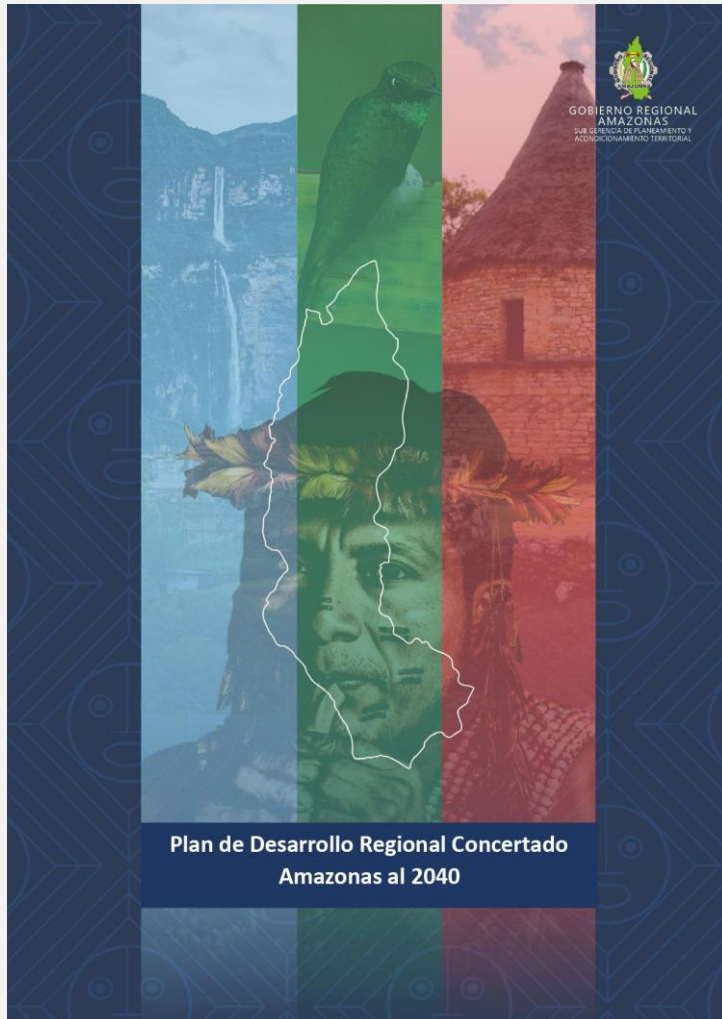

El Plan de Desarrollo Regional Concertado - PDRC, es un instrumento de gestión que presenta la estrategia concertada de **mediano plazo**, construida desde el territorio con la participación de diversos actores.

El PDRC de Amazonas al 2040, contiene **8 objetivos estratégicos** regionales, **37 acciones estratégicas** regionales y **66 indicadores**, alineados a las políticas nacionales, a los planes sectoriales, al PEND al 2050 y a los ODS.

ANÁLISIS PROSPECTIVO

Tendencias

- Menor cobertura de agua segura
- Persistencia de red vial departamental en mal estado
- Persistencia de la pérdida de bosques y ecosistemas
- Mayor escasez hídrica

Riesgos

- Crisis alimentaria
- Estrés hídrico
- Fracaso de la planificación urbana
- Fracaso regional de la implementación de la diversificación productiva

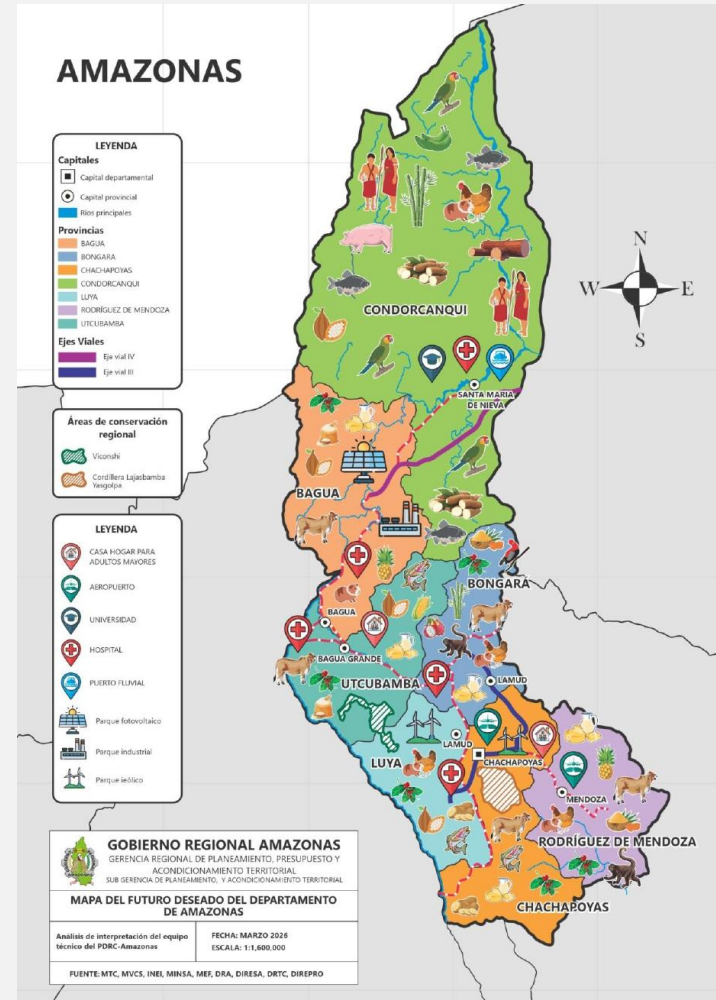

Oportunidades

- Ampliación de becas estudiantiles
- Preservación de conocimientos bioculturales de comunidades nativas y campesinas
- Mayor demanda de productos orgánicos
- Incremento de la producción regional de bioenergía

Escenarios

- Crisis socioeconómica
- Disrupción ambiental
- Amazonas próspero

FASE 3: DECISIÓN ESTRATÉGICA

COD	Objetivo y acción estratégica	Indicador
OE1	Incrementar el acceso a servicios básicos de calidad en el departamento	Proporción de la población urbana que vive en barrios marginales, asentamientos informales o viviendas inadecuadas
AE1.1	Optimizar la cobertura y calidad del servicio de agua y saneamiento en el departamento	<p>Porcentaje de hogares con agua segura (cloro residual libre \geq a 0.5 mg/l)</p> <p>Porcentaje de hogares con acceso al servicio de alcantarillado mediante red pública</p>
AE1.2	Incrementar el acceso al servicio de energía eléctrica en el departamento	Porcentaje de hogares con acceso al servicio de energía eléctrica

FASE 3: DECISIÓN ESTRATÉGICA

COD	Objetivo y acción estratégica	Indicador
OE2	Mejorar la calidad de salud de la población del departamento	<p>Porcentaje de niñas y niños de 6 a 35 meses de edad con prevalencia de anemia</p> <p>Porcentaje de desnutrición crónica de menores de 5 años (Patrón de referencia OMS)</p>
AE2.1	Mejorar el acceso y la capacidad resolutive con pertinencia intercultural de los servicios de salud para la población del departamento	Porcentaje de establecimientos de salud del primer nivel de atención con capacidad instalada inadecuada
AE2.2	Garantizar intervenciones integrales multisectoriales en la primera infancia	<p>Porcentaje de niñas y niños menores de 36 meses que cuentan con CRED según edad</p> <p>Porcentaje de niños y niñas menores de 5 años suplementados</p>
AE2.3	Mejorar la cobertura y calidad de los servicios de atención materna y neonatal para la población del departamento	<p>Porcentaje de recién nacidos vivos con tamizaje neonatal metabólico</p> <p>Porcentaje de gestantes con seis atenciones prenatales</p> <p>Porcentaje de partos institucionales</p>

FASE 3: DECISIÓN ESTRATÉGICA

COD	Objetivo y acción estratégica	Indicador
AE2.4	Promover la prevención y el control de enfermedades transmisibles y no transmisibles en la población del departamento	Porcentaje de personas de 5 años a más con valoración clínica de factores de riesgo
		Tasa de incidencia de dengue x100mil. Hab.
		Porcentaje de casos de tuberculosis (TBS) tratadas con éxito
		Número de casos de infección por VIH
		Porcentaje de personas con diagnóstico de problemas psicosociales que recibieron paquete estándar de intervenciones terapéuticas (TA)
AE2.5	Mejorar la infraestructura y el equipamiento de los servicios de salud en el departamento	Porcentaje de hospitales con Capacidad instalada inadecuada
AE2.6	Asegurar la seguridad alimentaria en el departamento	Número de registros sanitario de alimentos emitidos

FASE 3: DECISIÓN ESTRATÉGICA

COD	Objetivo y acción estratégica	Indicador
OE3	Garantizar el acceso equitativo a educación de calidad para la población del departamento	<p>Porcentaje de estudiantes del 4° grado de primaria que se encuentran en el nivel satisfactorio en lectura</p> <p>Porcentaje de estudiantes del 4° grado de primaria que se encuentran en el nivel satisfactorio en matemática</p> <p>Tasa de transición a educación superior</p>
AE3.1	Mejorar los procesos pedagógicos para el desarrollo de competencias integrales en los estudiantes de Educación Básica del departamento	Porcentaje de docentes de EBR que logran un nivel efectivo (3 o 4) en la variable de enseñanza aprendizaje: pensamiento crítico y razonamiento
AE3.2	Fortalecer la educación intercultural y educación comunitaria en la población del departamento	Número de II.EE. de EIB con evaluación de logros de aprendizaje en lengua originaria
AE3.3	Mejorar la infraestructura y el equipamiento de los servicios educativos en el departamento	Porcentaje de colegios con los tres servicios básicos
AE3.4	Fortalecer el acceso equitativo y la calidad de los servicios de educación superior en el departamento	<p>Número de instituciones educativas de educación superior no universitaria acreditadas por el MINEDU</p> <p>Porcentaje de carreras universitarias acreditadas</p>

FASE 3: DECISIÓN ESTRATÉGICA

COD	Objetivo y acción estratégica	Indicador
OE4	Elevar la competitividad económica sostenible e inclusiva del territorio	Porcentaje de la población económicamente activa en condición de subempleo
AE4.1	Mejorar la conectividad digital en el departamento	Porcentaje de hogares con conexión a Internet
AE4.2	Mejorar el servicio de transportes en el departamento	Porcentaje de red vial regional pavimentada Porcentaje de red vial vecinal pavimentada
AE4.3	Mejorar la infraestructura aeroportuaria en el departamento	Número de aeropuertos con infraestructura adecuada
AE4.4	Incrementar la productividad y sostenibilidad del sector agrario con enfoque en economía circular en el departamento	Número de productores registrados en el padrón de productores agrarios (PPA)
AE4.5	Fomentar la articulación de los agentes económicos en el departamento	Número de agentes económicos con minuta de constitución para convertirse en MYPE

FASE 3: DECISIÓN ESTRATÉGICA

COD	Objetivo y acción estratégica	Indicador
AE4.6	Asegurar el desarrollo sostenible de la minería en el departamento	Número de mineros con autorización de inicio de actividades
AE4.7	Mejorar las condiciones del mercado laboral para la población del departamento	Porcentaje de población ocupada afiliada a un sistema de pensiones
AE4.8	Fortalecer el turismo, el comercio exterior y la artesanía sostenible en el departamento	Número de atractivos turísticos puestos en valor
		Número de empresas exportadoras que acceden a herramientas digitales
AE4.9	Incentivar la investigación en ciencia, tecnología e innovación en el departamento	Número de líneas artesanales intervenidas
		Número de investigadores Renacyt en el departamento

FASE 3: DECISIÓN ESTRATÉGICA

COD	Objetivo y acción estratégica	Indicador
OE5	Mejorar la gobernanza en el departamento	Índice de capacidad estatal para la provisión de servicios públicos
AE5.1	Mejorar la gestión de las entidades públicas en el departamento	Porcentaje de la población de 18 y más años de edad que califica a la gestión del Gobierno Regional como bueno
AE5.2	Fortalecer la participación ciudadana y la concertación en la toma de decisiones para el departamento	Porcentaje de la población joven entre 15 y 29 años que participa de algún tipo de organización o asociación
AE5.3	Mejorar el uso ordenado y sostenible del territorio	Porcentaje de gobiernos locales con catastro actualizado
AE5.4	Implementar la ética y la integridad en la gestión pública en el departamento	Porcentaje de la población que considera la corrupción como principal problema del país

FASE 3: DECISIÓN ESTRATÉGICA

COD	Objetivo y acción estratégica	Indicador
OE6	Mejorar la calidad ambiental del departamento	Superficie de los ecosistemas degradados
AE6.1	Promover la sostenibilidad de los ecosistemas en el departamento	Número de hectáreas (Ha) de ecosistemas conservados
		Número de hectáreas (Ha) de ecosistemas restaurados
AE6.2	Fortalecer el sistema de gestión ambiental en el departamento	Número de denuncias ambientales atendidas
		Porcentaje de gobiernos locales con comisión ambiental municipal conformadas
AE6.3	Consolidar el sistema de gestión integral de residuos sólidos en el departamento	Porcentaje de residuos sólidos municipales generados que se disponen en una infraestructura de disposición final adecuada
AE6.4	Gestionar la sostenibilidad de las cuencas hidrográficas del departamento	Número de hectáreas de cabecera de cuenca con cobertura forestal recuperada
AE6.5	Promover la generación de energías renovables en el departamento	Proporción de la población cuya fuente primaria de energía para cocinar consiste en combustibles y tecnología limpios
AE6.6	Reducir los riesgos climáticos y emisiones de Gases de Efecto Invernadero en el departamento	Número de vehículos que circulan en Amazonas

FASE 3: DECISIÓN ESTRATÉGICA

COD	Objetivo y acción estratégica	Indicador
OE7	Promover la inclusión social de la población vulnerable del departamento	Porcentaje de la población en situación de pobreza monetaria
AE7.1	Mejorar la inclusión y protección social de grupos vulnerables en el departamento	Número de niños, niñas, y adolescentes en desprotección familiar con acogimiento residencial en las Aldeas Infantiles
AE7.2	Asegurar el pleno ejercicio de los derechos de las personas vulnerables en el departamento	Número de personas con discapacidad certificadas Porcentaje de personas adultas mayores con algún tipo de pensión
AE7.3	Reducir la violencia de las poblaciones vulnerables en el departamento	Número de denuncias por violencia familiar a mujeres de 18 a 29 años de edad

FASE 3: DECISIÓN ESTRATÉGICA

COD	Objetivo y acción estratégica	Indicador
OE8	Reducir la vulnerabilidad de la población y sus medios de vida frente al riesgo de desastre en el territorio	Número de zonas expuestas a alto peligro
AE8.1	Fortalecer los componentes, prospectivos, correctivos y reactivos en la gestión de riesgo de desastres en el territorio	Número de evaluadores de riesgos desastres acreditados
AE8.2	Mejorar la capacidad institucional de respuesta ante riesgo de desastres	Porcentaje de municipalidades que tienen brigadas de defensa civil

INVERSIONES ESTRATÉGICAS POR PROVINCIA

PROVINCIA DE BONGARÁ

N°	CUI	Descripción
1	2623123	Creación del servicio de siembra y cosecha de agua en 11 unidades productoras 11 distritos de la provincia de Bongara del departamento de Amazonas
2	2672730	Creación de los servicios turísticos públicos en recursos turísticos en Catarata la Chinata distrito de San Carlos de la provincia de Bongara del departamento de Amazonas

PROVINCIA DE BAGUA

N°	CUI	Descripción
1	2629561	Mejoramiento y ampliación de atención de servicios de salud hospitalarios en hospital de apoyo Gustavo Lanatta Lujan distrito de Bagua de la provincia de Bagua del departamento de Amazonas
2	2595802	Mejoramiento del servicio de provisión de agua para riego en los canales de riego de la microcuenca de la quebrada Copallin distrito de Copallin de la provincia de Bagua del departamento de Amazonas

PROVINCIA DE CHACHAPOYAS

N°	CUI	Descripción
1	2387598	Creación de los servicios de transitabilidad entre el Anexo Quiminguicho, Chilchos - distrito de Leimebamba - provincia de Chachapoyas - departamento de Amazonas
2	2591327	Adquisición de ambulancia aérea, camioneta, camión grúa y compresor de aire exento de aceite; además de otros activos en el(la) Dirección Regional de Salud Amazonas del Gobierno Regional Amazonas distrito de Chachapoyas, provincia Chachapoyas, departamento Amazonas

PROVINCIA DE CONDORCANQUI

N°	CUI	Descripción
1	2399812	Mejoramiento y ampliación del servicio de agua potable y saneamiento básico, en las comunidades nativas de Chapiza y Ayambis, centro poblado de Ayambis - distrito de Rio Santiago - provincia de Condorcanqui - región Amazonas
2	311057	Mejoramiento del servicio educativo del nivel inicial en las I.E. N°294 Achu, N°296 Kusu Chico, N°224 Kusu Kubaim, N°292 San Antonio, N°253 Tutino y N°291 Wawaim, del distrito de Cenepa, provincia de Condorcanqui - región Amazonas

INVERSIONES ESTRATÉGICAS POR PROVINCIA

PROVINCIA DE LUYA

N°	CUI	Descripción
1	2668740	Mejoramiento del servicio de educación superior tecnológica en Instituto Superior Tecnológico Señor de Gualamita distrito de Lamud de la provincia de Luya del departamento de Amazonas
2	278995	Creación del servicio de agua del sistema de riego el churo distrito de Ocalli - provincia de Luya - región Amazonas

PROVINCIA DE UTCUBAMBA

N°	CUI	Descripción
1	2596010	Mejoramiento del servicio aeroportuario de pasajeros y carga en el aeródromo El Valor del Centro Poblado Valor distrito de El Milagro de la provincia de Utcubamba del departamento de Amazonas
2	2530507	Mejoramiento y ampliación de los servicios de educación primaria y secundaria de la I.E. N° 16228, Técnico Industrial en el sector San Luis del distrito de Bagua Grande - provincia de Utcubamba - departamento de Amazonas

PROVINCIA DE RODRIGUEZ DE MENDOZA

N°	CUI	Descripción
1	2595084	Mejoramiento y ampliación del servicio de transitabilidad vial interurbana en camino vecinal AM-699, EMP. PE-08 B (DV. Tocuya) - Aliso (Sector Titicaca) - Vista Alegre distrito de Vista Alegre de la provincia de Rodríguez de Mendoza del departamento de Amazonas.
2	2537565	Creación del servicio de transitabilidad vial interurbana entre las localidades de La Primavera y El Paujil del distrito de Omia - provincia de Rodríguez de Mendoza - departamento de Amazonas

PROVINCIA DE MULTIPROVINCIAL

N°	CUI	Descripción
1	2614830	Mejoramiento de los servicios de apoyo al desarrollo productivo en 7 unidades productoras 7 distritos de 7 provincias del departamento de Amazonas
2	2651653	Mejoramiento de la competitividad de la cadena productiva de cacao fino de aroma en las provincias de Utcubamba, Condorcanqui y Bagua del departamento de Amazonas



GOBIERNO REGIONAL DE
AMAZONAS

GRACIAS

*Gerencia Regional de Planeamiento, Presupuesto y
Acondicionamiento Territorial - Sub Gerencia de Planeamiento
y Acondicionamiento Territorial*