

# CRECER EN COMUNIDAD



Mesa de Concertación  
para la Lucha contra la Pobreza



Concertando una vida digna para **todas las personas.**



Mesa de Concertación  
para la Lucha contra la Pobreza

©Mesa de Concertación para la Lucha contra la Pobreza  
Calle Las Palomas Nro. 430, Urb. Limatambo, Surquillo, Lima-Perú  
Teléfonos: (511) 620-1686 - (511) 647-3675  
Correo Comunicaciones: [comunicaciones@mesadeconcertacion.org.pe](mailto:comunicaciones@mesadeconcertacion.org.pe)  
Correo Institucional: [mclcp@mesadeconcertacion.org.pe](mailto:mclcp@mesadeconcertacion.org.pe)

[www.mesadeconcertacion.org.pe](http://www.mesadeconcertacion.org.pe)





## Amazonas

### MCLCP de la Provincia de Chachapoyas inicia construcción de los Acuerdos de Gobernabilidad

Entre los problemas identificados destacan la anemia, violencia, acceso al agua, bajos logros de aprendizaje y la situación de las personas con discapacidad.

[Nota completa](#) (+)



## Amazonas

### Seguimiento concertado de la dimensión ambiental del Acuerdo de Gobernabilidad evidencia avances limitados en Amazonas

Los resultados muestran que el porcentaje de cumplimiento alcanzó el 8.3% en los años 2023 y 2024, incrementándose a 16.7% en 2025.

[Nota completa](#) (+)



## Apurímac

### Apurímac enfrenta incremento de la anemia infantil y persiste brechas en acceso a agua segura

De un total de 2 888 niños evaluados, el 61.12% no ha logrado recuperarse de la anemia. Un factor asociado a esta problemática es el limitado acceso a agua segura.

[Nota completa](#) (+)



## Apurímac

### MCLCP Apurímac avanza en la construcción de la Agenda Regional de Gobernabilidad 2027-2030

La agenda será presentada a candidatos a cargos regionales y locales, promoviendo la suscripción de compromisos orientados al desarrollo de la región.

[Nota completa](#) (+)



## Ayacucho

### Niñas, niños y adolescentes fortalecen su participación en la prevención y atención de la violencia en Ayacucho

El taller tuvo como objetivo analizar la ruta de atención en casos de violencia hacia NNA, así como identificar los espacios de participación existentes en la región.

[Nota completa](#) (+)



## Ayacucho

### MCLCP Ayacucho participa en la Comisión Regional Multisectorial contra la Trata

La MCLCP destacó la importancia de garantizar un enfoque integral que priorice la prevención y la protección de las víctimas, promoviendo además la participación activa de la sociedad civil en la vigilancia del cumplimiento de las acciones acordadas.

[Nota completa](#) (+)

**Ayacucho**



**MCLCP Ayacucho impulsa balance del Acuerdo de Gobernabilidad Regional**

El balance técnico fue presentado por los gerentes de línea del Gobierno Regional, quienes expusieron los principales resultados alcanzados y las acciones en curso, en el marco de las prioridades establecidas en el Acuerdo.

[Nota completa](#) (+)

**Huancavelica**



**MCLCP Huancavelica desarrolla agenda orientada al análisis de la coyuntura y el seguimiento a temas prioritarios**

En tercera reunión del Comité Ejecutivo Regional, se acordó impulsar acciones para fortalecer el voto informado y la atención a la primera infancia

[Nota completa](#) (+)

**Huánuco**



**MCLCP Huánuco impulsa agenda educativa para su incorporación en los Acuerdos de Gobernabilidad 2027-2030**

Se consideraron ejes prioritarios como infraestructura educativa, brecha de acceso a la educación, logros de aprendizaje y gestión de riesgos y desastres.

[Nota completa](#) (+)

**Junín**



**MCLCP Junín y Universidad Continental suscriben Carta de Intención para fortalecer participación juvenil**

Alianza busca promover que estudiantes diseñen y ejecuten microproyectos de intervención social, voluntariados especializados y acciones vinculadas a las prioridades de desarrollo de la región.

[Nota completa](#) (+)

**Lambayeque**



**MCLCP Reque inició construcción de Acuerdos de gobernabilidad 2027-2030**

En sesión del Comité Ejecutivo Distrital se acordó que se realizará seguimiento a temas clave como salud, educación y saneamiento, entre otros.

[Nota completa](#) (+)

**Lambayeque**



**Mesa Distrital de Picsi dialoga sobre prioridades en salud, seguridad y educación**

Entre uno de los consensos estuvo la necesidad de generar mayores oportunidades laborales y de emprendimiento para jóvenes que culminan la educación secundaria.

[Nota completa](#) (+)



**Lambayeque**

**MCLCP Lambayeque impulsa el diálogo sobre las prioridades regionales en salud mental para el periodo 2027-2030**

Se consensuaron propuestas como incrementar el número de centros de salud mental comunitarios y mejorar las condiciones de sus instalaciones conforme a la normativa vigente.

[Nota completa](#) (+)



**Lima Metropolitana**

**MCLCP impulsa diálogo sobre las acciones contra la tuberculosis desarrolladas por los Comités Distritales de Salud en Lima**

Plantearon primeras propuestas relacionadas a la atención y prevención de la TB, para el Acuerdo de Gobernabilidad 2027-2030.

[Nota completa](#) (+)



**Lima Metropolitana**

**Mesa de Lima Metropolitana desarrolla diálogo sobre incidencia de enfermedades en distritos de Lima Sur**

Se alertó sobre un incremento de casos de dengue desde febrero y que casos de salud mental, obesidad y diabetes han cobrado gran relevancia.

[Nota completa](#) (+)



**Lima Metropolitana**

**MCLCP Lima Metropolitana articula avances del Fondo de Estímulo al Desempeño**

En la sesión además se definieron prioridades educativas para el Acuerdo de Gobernabilidad 2027-2030, como la culminación del proceso de transferencia de funciones educativas.

[Nota completa](#) (+)



**Lima Metropolitana**

**MCLCP Puente Piedra: Desarrollan Conversatorio sobre Violencia Contra la Mujer**

Se informó que más del 60% de las mujeres han sufrido algún tipo de violencia y, aunque las denuncias anuales superan las 300 000, solo un reducido porcentaje logra una sentencia efectiva.

[Nota completa](#) (+)



**Loreto**

**Mesa de Loreto articula acciones para la realización del IX Congreso de la Federación Huaynakana Kamatahuara Kana**

Actividad abordará análisis del contexto político, los procesos en el Poder Judicial y la sistematización del caso del río Marañón.

[Nota completa](#) (+)

**Loreto**



**MCLCP Loreto fortalece articulación interinstitucional con el PNUD para la prevención de conflictos electorales**

Se acordó realizar un proyecto electoral con la asistencia técnica a instituciones como JNE, ONPE y RENIEC y el trabajo con poblaciones vulnerables.

[Nota completa](#) (+)

**Pasco**



**MCLCP Pasco articula presentación de indicadores para el Acuerdo de Gobernabilidad en reunión con sociedad civil**

Se expuso información sobre la dimensión social, como desnutrición crónica en menores 5 de años, acceso a servicios básicos en instituciones educativas, acceso a agua, entre otras.

[Nota completa](#) (+)

**Piura**



**Exponen análisis situacional de los CETPRO, educación superior tecnológica y pedagógica**

La MCLCP Piura señaló que contribuirá en la convocatoria para la reactivación de las mesas de trabajo en el marco del Proyecto Educativo Regional, para fortalecer el diálogo y la construcción de propuestas orientadas al desarrollo educativo y productivo.

[Nota completa](#) (+)

**Puno**



**MCLCP Puno realiza veeduría en instituciones educativas para evaluar condiciones del Buen Inicio del Año Escolar 2026**

Se evaluaron aspectos como la contratación oportuna de docentes, la disponibilidad de material educativo, infraestructura, el acceso a servicios como agua, electricidad e internet, entre otros.

[Nota completa](#) (+)

**Tacna**



**MCLCP Tacna suma esfuerzos en capacitación estratégica contra la trata de personas y el tráfico de migrantes**

La asistencia de la MCLCP subraya la importancia de la vigilancia ciudadana en la correcta aplicación de las normas y la eficiencia del sistema de justicia.

[Nota completa](#) (+)

**Tacna**



**MCLCP Tacna impulsará mentoría juvenil para combatir el bullying y la trata en instituciones educativas de la región**

El trabajo de mentoría buscará formar a jóvenes como mentores capaces de realizar intervenciones sociales directas en estudiantes.

[Nota completa](#) (+)

**Tacna**



**MCLCP Tacna valora articulación en Consejo Regional de Salud para prevenir sarampión en la región**

Durante la reunión, se difundió la alerta epidemiológica emitida por el MINSA ante el riesgo de importación y reintroducción del sarampión en el Perú.

Nota completa (+)

**Tacna**



**MCLCP Tacna insta a reforzar vacunación escolar y control sanitario ante riesgos epidemiológicos en el mercado**

Se hizo un llamado a las autoridades municipales para tomar medidas de control de plagas y saneamiento, a fin de mitigar el riesgo de enfermedades como la leptospirosis.

Nota completa (+)

**Tacna**



**Tacna: Instalan oficialmente el Consejo Regional de las Personas Adultas Mayores (COREPAM)**

En la sesión se aprobó el Reglamento Interno y el Plan Anual 2026, documentos que dan prioridad a la prevención de la violencia, el fortalecimiento de los CIAM y la promoción de un envejecimiento saludable.

Nota completa (+)

**Tumbes**



**Mesa de Concertación de Tumbes participa en campaña contra la violencia escolar en Zarumilla**

Estudiantes recibieron información sobre los servicios que brindan las instituciones aliadas, así como orientaciones para la prevención del bullying y el acoso escolar.

Nota completa (+)

**Tumbes**



**Instalan el grupo de trabajo de la dimensión social - Educación en la Mesa de Concertación de Tumbes**

Acto se dio como parte del proceso de construcción de los Acuerdos de Gobernabilidad con miras a las Elecciones Regionales y Municipales 2026.

Nota completa (+)

**Tumbes**



**Minedu recoge experiencia en prevención frente a problemática delictiva en instituciones educativas en Tumbes**

Se presentó la experiencia de la mesa técnica de Zarumilla, donde realizaron acciones como la implementación de un plan de reinserción para estudiantes con conductas delictivas.

Nota completa (+)

**Tumbes**



**Conforman grupo de dimensión económica en el marco de los Acuerdos de Gobernabilidad de Tumbes**

Este grupo de trabajo tendrá la labor de identificar prioridades para el desarrollo económico de la región.

Nota completa (+)

**Ucayali**



**MCLCP Ucayali presenta resultados de veeduría sobre el Buen Inicio del Año Escolar 2026**

Participaron 392 instituciones educativas de la región, con importante participación de instituciones en las que predominan lenguas nativas.

Nota completa (+)

**Ucayali**



**Veeduría educativa en caserío San Lorenzo revela serias deficiencias en infraestructura y seguridad escolar**

Se identificaron graves deficiencias en los espacios destinados a la alimentación escolar, insuficiencia de aulas, ausencia de un cerco perimétrico, entre otros.

Nota completa (+)

**Ucayali**



**Instituciones Educativas de Yarinacocha enfrentan desafíos por inundaciones pese a recepción de materiales**

En la Comunidad Nativa de Bena Jema, se informó que cualquier proyecto de mejora de infraestructura enfrenta el desafío principal de las condiciones geográficas del terreno inundable.

Nota completa (+)

**Nacional**



**MCLCP fortalece capacidades en salud mental y prevención del embarazo adolescente**

Durante el taller, las Mesas identificaron problemas priorizados y validaron recomendaciones técnicas para su incorporación en los Acuerdos de Gobernabilidad.

Nota completa (+)

**Nacional**



**MCLCP fortalece articulación institucional en reunión nacional de coordinaciones regionales y secretarías técnicas**

Se desarrollaron espacios de coordinación y alineamiento de criterios, con el propósito de potenciar la incidencia, la concertación y el seguimiento de los Acuerdos de Gobernabilidad.

Nota completa (+)



**Nacional**

**MCLCP promueve diálogo con jóvenes y MINJUSDH sobre la Política Nacional de Derechos Humanos**

Se acordó impulsar talleres dirigidos a jóvenes para fortalecer su conocimiento sobre este instrumento, orientado a enfrentar la desigualdad y la discriminación estructural en el ejercicio de los derechos humanos.

[Nota completa](#) (+)



**Nacional**

**Grupo Nacional de Educación de la MCLCP impulsa diálogo para fortalecer políticas educativas**

La Directora General de Educación Básica Regular del MINEDU, Carmen Concha Tenorio, presentó el informe sobre el Programa Presupuestal (PP) 0090 "Logros de aprendizaje de los estudiantes de la Educación Básica Regular" – PELA.

[Nota completa](#) (+)

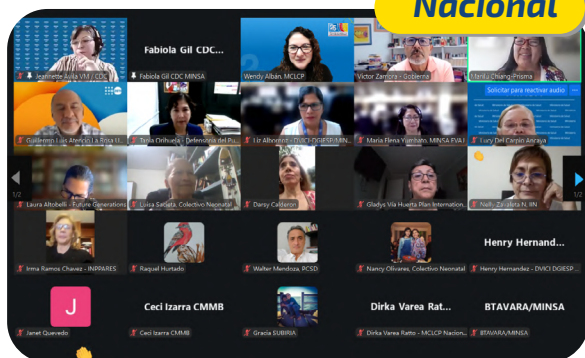

**Nacional**

**MCLCP se reunió para analizar avances y retos en la reducción de la mortalidad materna y neonatal en el Perú**

Sesión de análisis junto al MINSA, buscó además iniciar el proceso de elaboración del "Balance Anual de Salud Materna y Neonatal".

[Nota completa](#) (+)



**Ejecución presupuestal del gasto público**  
Periodo 2022-2025  
PERÚ



**Ver documento**

Boletín digital Marzo 2026 - Edición N°33

**CRECER EN COMUNIDAD**



Concertando una vida digna para **todas las personas.**

**Ver documento**

**ALERTA**

**Bajas coberturas de vacunación en la infancia y riesgo de importación y transmisión de sarampión y polio e incrementos de enfermedades respiratorias en el Perú**

Abril, 2026

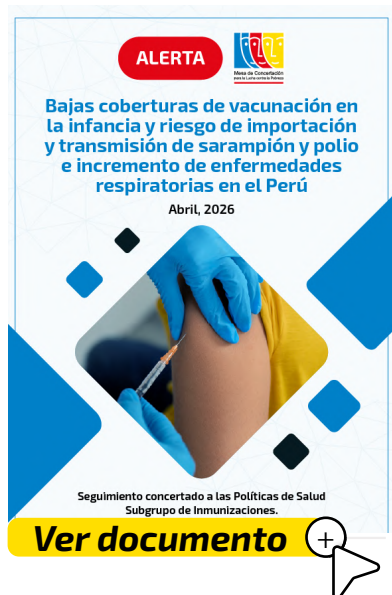

Seguimiento concertado a las Políticas de Salud Subgrupo de Inmunizaciones.

**Ver documento**

**Análisis del gasto público en niñas, niños y adolescentes**

GPNA 2023-2024



**Ver documento**

**REPORTE VEEDURÍA CIUDADANA**

"MEJORAMIENTO DE LOS SERVICIOS DE ATENCIÓN DEL PUESTO DE SALUD CRUZ DE LA ESPERANZA, EN EL DISTRITO DE CHICLAYO"



Noviembre, 2025

**Ver documento**

Perú, Loreto 2024

**Reporte de avances en educación en el marco del acuerdo de gobernabilidad de Loreto 2023 - 2026**



**Ver documento**



## Mesa de Concertación para la Lucha contra la Pobreza

---

[www.mesadeconcertacion.org.pe](http://www.mesadeconcertacion.org.pe)



MCLCP NACIONAL



MESA DE  
CONCERTACION PERÚ



MCLCP



MCLCP PERÚ



MCLCP\_NACIONAL



MCLCP\_NACIONAL