

Diálogo por la Articulación institucional

*“Taller de Construcción del Acuerdo
de Gobernabilidad Regional 2027-
2030”*

Dimensión Institucional
16/06/2026



Agenda

- Objetivos
- Rol de la MCLCP y los Acuerdos de Gobernabilidad 2027-2030
- Panel identificación de problemas e intervenciones para el desarrollo institucional de la región Amazonas 2027-2030
- Taller Participativo “Prioridades para el desarrollo institucional de la región Amazonas”

Objetivos



Objetivo General

Fortalecer la participación y articulación de los actores de la Dimensión de Desarrollo Institucional para la construcción concertada del Acuerdo de Gobernabilidad Regional Amazonas 2027-2030, mediante la identificación de problemas prioritarios, la formulación de propuestas de intervención, la definición de compromisos institucionales y la conformación del equipo técnico que acompañará su implementación y seguimiento.

Objetivos



Objetivo Específicos

Durante el Taller

- Identificar y priorizar los principales problemas que afectan la gestión institucional regional desde las diferentes gerencias, direcciones y oficinas del Gobierno Regional de Amazonas.
- Analizar las causas y efectos de los problemas identificados, evaluando su impacto en la calidad de los servicios públicos y en el desarrollo regional.
- Formular propuestas de intervención y compromisos institucionales orientados a fortalecer la gobernanza, la planificación, la articulación interinstitucional, la transparencia y la eficiencia de la gestión pública regional.
- Conformar el equipo técnico de apoyo de la Dimensión de Desarrollo Institucional, responsable de brindar asistencia técnica en la formulación, validación y seguimiento de los compromisos del Acuerdo de Gobernabilidad Regional.

Posterior al Taller

- Definir indicadores, responsables y metas verificables que permitan orientar las acciones de la gestión regional durante el periodo 2027-2030.
- Consolidar los aportes de la dimensión institucional para su incorporación en la propuesta final del Acuerdo de Gobernabilidad Regional Amazonas 2027-2030.
- Contribuir al proceso de socialización y promoción del Acuerdo de Gobernabilidad Regional ante los actores políticos y sociales de la región, en el marco del encuentro Regional con candidatos y candidatas a la Gobernación Regional (ERM 2026).

Rol de la MCLCP y los Acuerdos de Gobernabilidad 2027-2030

- Creación
- Rol de la MCLCP
- Organización
- El Acuerdo de Gobernabilidad
- Ruta y Avances

¿Cuándo se creó la MCLCP?



Creación

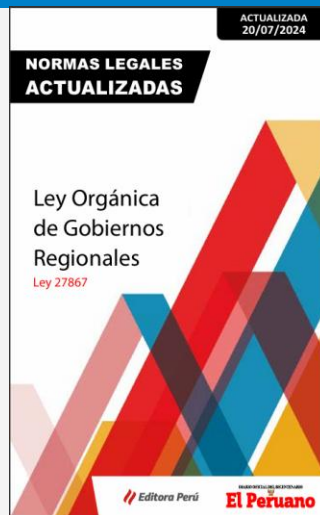

Octava.- Mesas de Concertación para la lucha contra la pobreza

Las Mesas de Concertación para la lucha contra la pobreza seguirán cumpliendo las mismas funciones que les han sido asignadas respecto a las políticas sociales por el Decreto Supremo N° 001-2001-PROMUDEH -modificado por el Decreto Supremo N° 014-2001-PROMUDEH-, al que se le otorga fuerza de ley.

2001

D.S. N° 01-2001-PROMUDEH
(18/01/2001)

2001

MODIFICADO CON
D.S. N° 014-2001-PROMUDEH
(06/07/2001)

2003

LEY 27867
OCTAVA DISPOSICION FINAL
LEY ORGANICA DE
GOBIERNOS REGIONAL

2011

DS 101-2011-PCM
ADSCRIBEN LA MCLCP AL
MIDIS

¿Qué es la MCLCP?



La Mesa de Concertación para la Lucha Contra la Pobreza - MCLCP es un **espacio de concertación** en el participan **instituciones del Estado y la sociedad civil** para, **mediante consenso, adoptar acuerdos sobre la forma más transparente, justa y eficiente de luchar contra la pobreza en cada región, departamento, provincia y distrito del Perú.**

La MCLCP **busca contribuir a mejorar los niveles de desarrollo humano y superar la pobreza mediante la acción concertada del Estado y la sociedad civil**, a consolidar la práctica de la democracia participativa y una efectiva descentralización del país.

El eje de su trabajo es lograr **una vida digna para todos los peruanos y peruanas.**

Por ello busca aportar a un mejor planeamiento y gestión de su desarrollo, en una perspectiva de desarrollo humano integral.

[Volver a la página del programa](#)



¿Cómo esta organizado la MCLCP?



La MCLCP tiene **una estructura descentralizada** como instancias de nivel local (distrital y provincial), departamental o regional y nacional.

En todos sus niveles busca articular y coordinar con los otros espacios existentes de coordinación, participación o concertación, sectoriales o temáticos en una perspectiva sistémica.

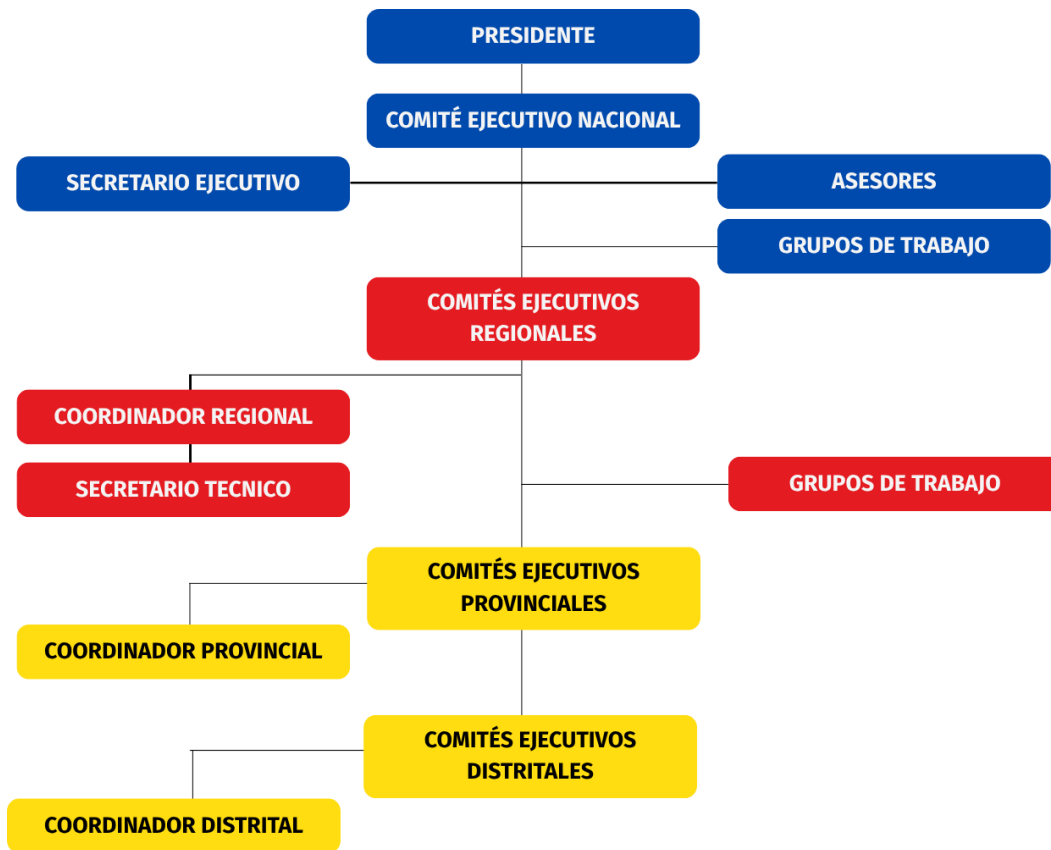

¿Qué es el Acuerdo de Gobernabilidad?



En un documento elaborado como producto del proceso de diálogo y concertación entre los diferentes actores: prioridades regionales o locales.



Documento Base del AG 2023-2026

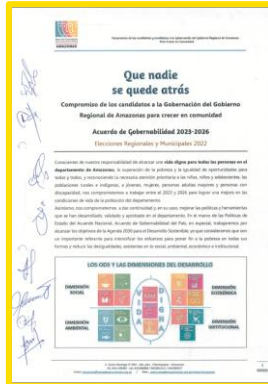

Compromiso de candidatos regionales (ERM-2022)



Documento Amigable



Acta de Ratificación

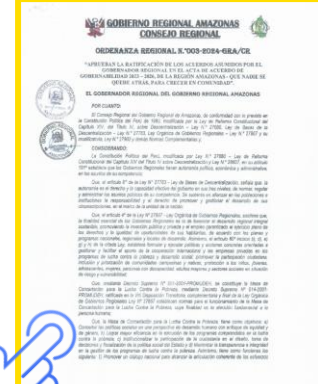

Ordenanza Regional 003-2024-GR-CR

Ruta para la Construcción del AG 2027-2030



Cronograma de Reuniones del CER / HITOS CLAVES



Avances en la Construcción del AG 2027-2030 (Regional y local)



📅 09/06/2026

Limitada formalización y brechas de infraestructura destacan entre los principales desafíos económicos de Amazonas

🏛️ Mesa: Amazonas

Representantes de diversas instituciones y organizaciones participaron en un taller impulsado por la MCLCP Amazonas para construir propuestas que orienten el Acuerdo de Gobernabilidad Regional 2027-2030.

[Leer más](#)



📅 11/06/2026

Amazonas construye consensos para fortalecer el desarrollo social en el marco del Acuerdo de Gobernabilidad Regional 2027-2030

🏛️ Mesa: Amazonas

Representantes de instituciones públicas, organizaciones de la sociedad civil y entidades especializadas identificaron y priorizaron los principales desafíos en salud, educación, inclusión social, protección de poblaciones vulnerables, vivienda y saneamiento, como aporte a la construcción del Acuerdo de Gobernabilidad Regional Amazonas 2027-2030.

[Leer más](#)

ECONÓMICO

SOCIAL



📅 21/05/2026

La MCLCP Provincial de Chachapoyas avanza en la construcción participativa de los Acuerdos de Gobernabilidad 2027-2030

🏛️ Mesa: Amazonas

La actividad reunió a representantes del Estado y sociedad civil para identificar prioridades y construir propuestas orientadas al cierre de brechas sociales, económicas, ambientales e institucionales en el marco de los Acuerdos de Gobernabilidad Provincial 2027-2030 de Chachapoyas.

[Leer más](#)



📅 11/06/2026

Grupo Impulsor fortalece la propuesta del Acuerdo de Gobernabilidad Provincial de Chachapoyas 2027-2030

🏛️ Mesa: Amazonas

La Mesa de Concertación para la Lucha Contra la Pobreza de Chachapoyas desarrolló una reunión de trabajo orientada a revisar, analizar y consolidar la propuesta del Acuerdo de Gobernabilidad Provincial 2027-2030, instrumento que busca orientar las prioridades para el desarrollo sostenible de la provincia.

[Leer más](#)



📅 12/06/2026

Mesa de Concertación y Municipalidad Provincial articulan esfuerzos para fortalecer el Acuerdo de Gobernabilidad 2027-2030

🏛️ Mesa: Amazonas

La Mesa de Concertación para la Lucha contra la Pobreza de Chachapoyas presentó los avances del Acuerdo de Gobernabilidad Provincial 2027-2030 al alcalde provincial y su equipo de gerentes, promoviendo la articulación institucional y la incorporación de aportes orientados a fortalecer la continuidad de proyectos, inversiones y políticas públicas en beneficio de la población.

[Leer más](#)

MCLCP DE LA PROVINCIA DE CHACHAPOYAS

Resultados 2023-2025



Que nadie se quede atrás
Compromiso de las candidatas y candidatos
al Gobierno Regional de Amazonas

Acuerdo de Gobernabilidad 2023 -2026 de la Región Amazonas

'Para crecer en comunidad'



📅 27/05/2026

Balance de la MCLCP Amazonas revela 33 % de cumplimiento de las metas regionales del Acuerdo de Gobernabilidad 2023-2026

🏛️ Mesa: Amazonas

El seguimiento concertado de la Mesa de Amazonas evaluó 74 metas regionales, de las cuales se cumplió el 33.8%, identificándose avances y desafíos en las dimensiones social, económica, ambiental e institucional. La Mesa ya planteó la ruta para los Acuerdos 2027-2030

[Leer más](#)

Panel

GRUPO 1:

Identificación de **problemas, causas, efectos e Intervenciones** en la **planificación y presupuesto** del Gobierno Regional Amazonas

Planificación



Temática	Problema Público	Causas	Indicador	Tipo de indicador (Resultado/pro ducto)	Política Nacional Vinculada
GOBERNANZA	Altos niveles de corrupción	<ul style="list-style-type: none"> - Existencia de impunidad, muchos funcionarios no son castigado por sus acciones - Existencia de inseguridad jurídica, leyes poco claras o no se aplican de manera adecuada - Baja conciencia pública 	Índice de la Corrupción e Inconducción Funcional (INCO)	Resultado	Política Nacional de Integridad y Lucha contra la Corrupción
	Débil articulación entre instituciones nacionales, gobierno regional y gobiernos locales	<ul style="list-style-type: none"> - La mayoría de los gobiernos locales no cuentan con un plan territorial debidamente articulado a políticas vigentes - Los gobiernos locales cuentan con recurso humano y presupuesto limitado - Bajo interés de las autoridades por difundir sus planes y políticas 	Número de gobiernos locales con PDLC articulado a las políticas vigente		La Política Nacional de Modernización de la Gestión Pública al 2030
	Déficit de capacidad institucional	<ul style="list-style-type: none"> - Falta de continuidad en la ejecución de proyectos, en la implementación de políticas y planes - Inestabilidad política - Centralización en capitales de provincia - Inconsistencia en la programación y ejecución de actividades - La elección, designación y nombramiento de funcionarios públicos no toma en cuenta la meritocracia 	Porcentaje de la población adulta que considera que la gestión de su departamento es buena o muy buena		La Política Nacional de Modernización de la Gestión Pública al 2030
	Baja participación ciudadana	<ul style="list-style-type: none"> - Desconocimiento de la población acerca del uso de los portales de transparencia - Pérdida de credibilidad en la gestión pública - Autoridades no incentivan la participación de su población, en los espacios de concertación 	Porcentaje de la población joven entre 15 y 29 años que participa de algún tipo de organización o asociación		La Política Nacional de Modernización de la Gestión Pública al 2030
	Inadecuada gestión del territorio	<ul style="list-style-type: none"> - Uso de tierra desordenado - Los gobiernos locales no cuentan con instrumentos de ordenamiento territorial - Persistencia de zona de controversia - Límites territoriales de los distritos no definidos. 	Porcentaje de gobiernos locales con catastro actualizado		Política Nacional de Vivienda y Urbanismo al 2030

Programación de Inversiones

MATRIZ 1: IDENTIFICACIÓN DE PROBLEMAS



CLASIFICACIÓN	N°	PROBLEMA PÚBLICO	FACTORES QUE CONTRIBUYEN AL PROBLEMA	EFECTOS EN LA POBLACIÓN	SEGÚN LÍNEA DE VIDA (Marque con una X en el grupo etario)					
					Primer a Infancia (0-5)	Niñez (6-11)	Adolescencia (12-17)	Juventud (18-29)	Adultez (30-59)	Adulto Mayor (60 a más)
Programación Multianual de Inversiones	1	Bajo porcentaje de inversiones públicas culminadas que cuentan con liquidación financiera aprobada y registro de cierre en el Banco de Inversiones	<ul style="list-style-type: none"> • Demoras en la elaboración y aprobación de la liquidación financiera. • Procesos administrativos burocráticos y poco estandarizados. • Débil articulación entre unidades ejecutoras y áreas responsables. 	<ul style="list-style-type: none"> • Retraso en la puesta en operación formal de los proyectos • Pérdida de recursos públicos o riesgo de observaciones • Menor impacto de la inversión pública en el bienestar de la población • Desconfianza en la gestión del gobierno regional 						

MATRIZ 2: IDENTIFICACIÓN DE INTERVENCIONES Y RESPONSABLES

N°	PROBLEMA PÚBLICO	¿CUÁLES SERÍAN LAS INTERVENCIONES DEL GOBIERNO REGIONAL EN LOS AÑOS 2027-2030?	RESPONSABLE O RESPONSABLES	LÍNEA BASE 2025	META A LOGRAR AL 2030
1	Bajo porcentaje de inversiones públicas culminadas que cuentan con liquidación financiera aprobada y registro de cierre en el Banco de Inversiones.	<ul style="list-style-type: none"> • Fortalecimiento de capacidades técnicas en gestión y cierre de inversiones • Implementación de sistemas de seguimiento y monitoreo de proyectos • Simplificación de procedimientos para liquidación y cierre • Asistencia técnica permanente a unidades ejecutoras 	<ul style="list-style-type: none"> • Gerencia Regional de Planeamiento, Presupuesto y Acondicionamiento Territorial • Oficina de Programación Multianual de Inversiones (OPMI) • Unidades Ejecutoras 		

Panel

GRUPO 2:

Identificación de **problemas, causas, efectos e Intervenciones** en la **gestión estadística y calidad de la información**

Amazonas

Estadística

Estadística

MATRIZ 1: IDENTIFICACIÓN DE PROBLEMAS



CLASIFICACIÓN	PROBLEMA	FACTORES QUE CONTRIBUYEN AL PROBLEMA	EFECTOS EN LA POBLACIÓN	SEGÚN LÍNEA DE VIDA (Marque con una X en el grupo etario)					
				Primera Infancia (0-5)	Niñez (6-11)	Adolescencia (12-17)	Juventud (18-29)	Adultez (30-59)	Adulto Mayor (60 a más)
Producción Estadística	Débil generación de información estadística regional	<ul style="list-style-type: none"> Bajo compromiso de algunas entidades para recoger, procesar y remitir información como fuentes primarias. Limitada disponibilidad de información actualizada en sectores clave. Poca prioridad institucional a la actividad estadística. Alta rotación de personal Limitada disponibilidad de personal Restricción presupuestaria 	<ul style="list-style-type: none"> Se dispone información incompleta o desactualizada Las decisiones públicas se toman con información insuficiente. Uso antieconómico de los recursos del estado. 	x	x	x	x	x	x
Gestión de Información y Datos	Información institucional dispersa, poco estandarizada y débilmente organizada para su aprovechamiento estadístico	<ul style="list-style-type: none"> Las entidades manejan formatos, criterios y bases de datos diferentes. Limitada valoración de la actividad estadística como soporte para la toma de decisiones. Insuficiente asignación presupuestal para fortalecer procesos estadísticos. Alta rotación del personal responsable de la gestión de datos. La información se encuentra dispersa entre áreas, oficinas o instituciones sin consolidar. 	<ul style="list-style-type: none"> Las intervenciones públicas se diseñan con información incompleta o desactualizada, generando que los bienes y servicios a favor de la población no contribuyen a mejorar las brechas. (La inadecuada planificación no resuelve las necesidades reales de la población.) La información disponible puede presentar vacíos, duplicidades o inconsistencias. 	x	x	x	x	x	x
Indicadores para la Toma de Decisiones	Incumplimiento de indicadores	<ul style="list-style-type: none"> Exceso de indicadores, y poco medibles o confusos. Limitada articulación entre los indicadores y los instrumentos de planificación. Restricción presupuestaria 	<ul style="list-style-type: none"> Se dificulta identificar con precisión las brechas sociales y territoriales. Dificultad para identificar qué intervenciones funcionan y cuáles requieren ajustes. La población puede continuar recibiendo servicios sin una evaluación clara de sus resultados. 	x	x	x	x	x	x
Sistemas de Información	La falta de consistencia de la información e interconexión entre los distintos sistemas de información de las instituciones públicas.	<ul style="list-style-type: none"> Falta de interoperabilidad entre sistemas. Diferentes criterios de registro Existencia de diferencias entre la información reportada por distintos sistemas institucionales. 	<ul style="list-style-type: none"> Desconfianza en las instituciones públicas Decisiones públicas poco precisas 	x	x	x	x	x	x
Articulación Interinstitucional	Débil coordinación entre entidades regionales, locales y sectoriales para compartir información.	<ul style="list-style-type: none"> Falta de comunicación entre entidades y oficinas para el trabajo conjunto. Poco interés por colaborar entre entidades. 	<ul style="list-style-type: none"> Se pierde la oportunidad de generar información más completa, integrada y oportuna sobre las necesidades de la población. Genera duplicidad de esfuerzos Retrasos en la obtención de información. 	x	x	x	x	x	x

Estadística

MATRIZ 2: IDENTIFICACIÓN DE INTERVENCIONES Y RESPONSABLES



N°	PROBLEMA	¿CUÁLES SERÍAN LAS INTERVENCIONES DEL GOBIERNO REGIONAL EN LOS AÑOS 2027-2030?	RESPONSABLE O RESPONSABLES	LÍNEA BASE 2025	META A LOGRAR AL 2030
1	Débil generación de información estadística regional	Fortalecer el compromiso y las acciones de las diferentes entidades para la generación, registro, entrega y procesamiento de información estadística.	Oficina de Estadística / Gerencia de Planeamiento / Direcciones Regionales / Unidades Ejecutoras.		Establecer un cronograma y un sistema estandarizado de recojo, almacenamiento y procesamiento de información estadística.
2	Información institucional dispersa, poco estandarizada y débilmente organizada para su aprovechamiento estadístico	Establecer lineamientos regionales para el registro, validación, organización y actualización de bases de datos institucionales.	Oficina de Estadística / Oficina de Tecnologías de la Información / Direcciones Regionales.		Entidades regionales priorizadas aplican criterios comunes para organizar y validar información estadística.
3	Incumplimiento de indicadores	Implementar un tablero regional de indicadores estratégicos para el seguimiento de brechas, acuerdos de gobernabilidad y prioridades regionales.	Oficina de Estadística / Gerencia de Planeamiento / Mesa de Concertación / Sectores competentes.		Tablero regional de indicadores actualizado periódicamente y usado para el seguimiento de prioridades regionales.
4	La falta de consistencia de la información e interconexión entre los distintos Sistemas de Información de las instituciones públicas.	Promover mecanismos de interoperabilidad y contraste de información entre sistemas institucionales, priorizando sectores con mayor demanda de información.	Oficina de Tecnologías de la Información / Oficina de Estadística / Direcciones Regionales / Gobiernos Locales.		Sistemas o bases de datos priorizadas cuentan con mecanismos de intercambio, contraste o validación de información.
5	Débil coordinación entre entidades regionales, locales y sectoriales para compartir información.	Conformar una red o comité técnico regional de información estadística para coordinar el intercambio, validación y uso de datos entre entidades.	Gobierno Regional / Oficina de Estadística / Direcciones Regionales / Gobiernos Locales / INEI / Mesa de Concertación.		Comité o red técnica regional funcionando con reuniones periódicas y acuerdos de intercambio de información.

GRUPO 1:

Plenaria

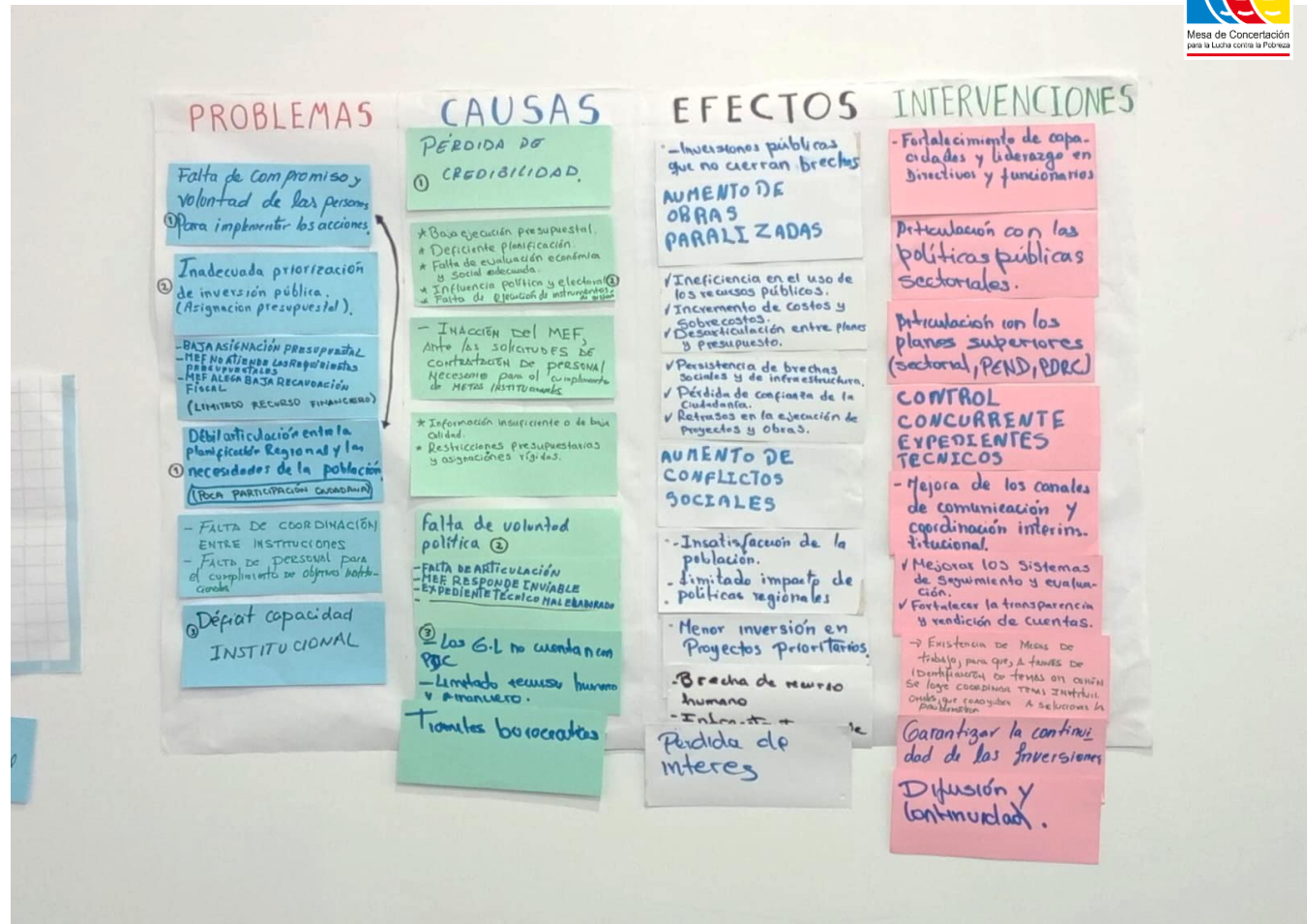

GRUPO 2:

Plenaria

PROBLEMAS	CAUSAS	EFFECTOS	INTERVENCIONES
<p>DÉBIL SISTEMA ESTADISTICO REGIONAL</p>	<ul style="list-style-type: none">• DÉBIL CAPACIDADES DEL PERSONAL• INSUFICIENTE PERSONAL	<p>Intervenciones públicas de-señadas con informaciones erróneas o incompletas.</p>	<p>APROBACIÓN DE UNA ORDENANZA REGIONAL QUE DECLARE DE INTERÉS EL FORTALECIMIENTO DEL SISTEMA REGIONAL ESTADÍSTICO</p>
	<ul style="list-style-type: none">• INSUFICIENTE EQUIPAMIENTO• EXCESO DE DESPLAZAMIENTO O ROTACIÓN DE PERSONAL	<ul style="list-style-type: none">• Generación de información poco confiable• Toma de decisiones sin evidencia estadística	<p>• DISEÑO DE IOARR PARA EQUIPAMIENTO</p>
	<ul style="list-style-type: none">• Poca PRIORIDAD INSTITUCIONAL A LA ACTIVIDAD ESTADISTICA.		<p>• ESTABILIDAD LABORAL PARA PERSONAL QUE LABORA EN EL AREA DE ESTADISTICA</p>
			<p>CREACIÓN DE UNA PLATAFORMA DE INFORMACIÓN ESTADÍSTICA REGIONAL</p>

¡Gracias!





Por una vida digna para
todas las personas

www.mesadeconcertacion.org.pe



MCLCP NACIONAL



MCLCP_NACIONAL



MCLCP_NACIONAL



MCLCP PERÚ



MESA DE CONCERTACIÓN PERÚ



MCLCP



Nuestras actividades regionales



<https://www.facebook.com/mesaamazonas>



<https://www.instagram.com/mclcpamazonas>

www.mesadeconcertacion.org.pe/mesas/amazonas