

# Diálogo por la Articulación institucional

*“Taller de Construcción del Acuerdo  
de Gobernabilidad Regional 2027-  
2030”*

Dimensión Institucional  
16/06/2026



# Agenda

- Objetivos
- Rol de la MCLCP y los Acuerdos de Gobernabilidad 2027-2030
- Panel identificación de problemas e intervenciones para el desarrollo institucional de la región Amazonas 2027-2030
- Taller Participativo “Prioridades para el desarrollo institucional de la región Amazonas”

# Objetivos



## Objetivo General

***Fortalecer la participación y articulación de los actores de la Dimensión de Desarrollo Institucional para la construcción concertada del Acuerdo de Gobernabilidad Regional Amazonas 2027-2030, mediante la identificación de problemas prioritarios, la formulación de propuestas de intervención, la definición de compromisos institucionales y la conformación del equipo técnico que acompañará su implementación y seguimiento.***

# Objetivos



## **Objetivo Específicos**

### ***Durante el Taller***

- Identificar y priorizar los principales problemas que afectan la gestión institucional regional desde las diferentes gerencias, direcciones y oficinas del Gobierno Regional de Amazonas.
- Analizar las causas y efectos de los problemas identificados, evaluando su impacto en la calidad de los servicios públicos y en el desarrollo regional.
- Formular propuestas de intervención y compromisos institucionales orientados a fortalecer la gobernanza, la planificación, la articulación interinstitucional, la transparencia y la eficiencia de la gestión pública regional.
- Conformar el equipo técnico de apoyo de la Dimensión de Desarrollo Institucional, responsable de brindar asistencia técnica en la formulación, validación y seguimiento de los compromisos del Acuerdo de Gobernabilidad Regional.

### **Posterior al Taller**

- Definir indicadores, responsables y metas verificables que permitan orientar las acciones de la gestión regional durante el periodo 2027-2030.
- Consolidar los aportes de la dimensión institucional para su incorporación en la propuesta final del Acuerdo de Gobernabilidad Regional Amazonas 2027-2030.
- Contribuir al proceso de socialización y promoción del Acuerdo de Gobernabilidad Regional ante los actores políticos y sociales de la región, en el marco del encuentro Regional con candidatos y candidatas a la Gobernación Regional (ERM 2026).

# Rol de la MCLCP y los Acuerdos de Gobernabilidad 2027-2030

- Creación
- Rol de la MCLCP
- Organización
- El Acuerdo de Gobernabilidad
- Ruta y Avances

# ¿Cuándo se creó la MCLCP?



## Creación

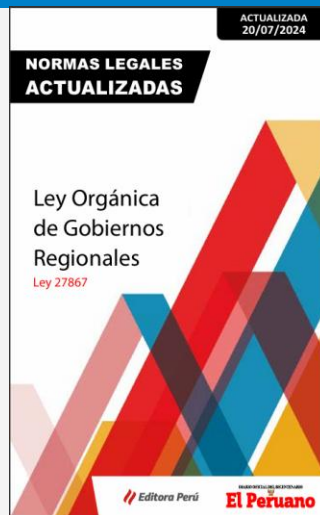

### Octava.- Mesas de Concertación para la lucha contra la pobreza

Las Mesas de Concertación para la lucha contra la pobreza seguirán cumpliendo las mismas funciones que les han sido asignadas respecto a las políticas sociales por el Decreto Supremo N° 001-2001-PROMUDEH -modificado por el Decreto Supremo N° 014-2001-PROMUDEH-, al que se le otorga fuerza de ley.

2001

**D.S. N° 01-2001-PROMUDEH**  
**(18/01/2001)**

2001

**MODIFICADO CON**  
**D.S. N° 014-2001-PROMUDEH**  
**(06/07/2001)**

2003

**LEY 27867**  
**OCTAVA DISPOSICION FINAL**  
**LEY ORGANICA DE**  
**GOBIERNOS REGIONAL**

2011

**DS 101-2011-PCM**  
**ADSCRIBEN LA MCLCP AL**  
**MIDIS**

# ¿Qué es la MCLCP?



La Mesa de Concertación para la Lucha Contra la Pobreza - MCLCP es un **espacio de concertación** en el participan **instituciones del Estado y la sociedad civil** para, **mediante consenso, adoptar acuerdos sobre la forma más transparente, justa y eficiente de luchar contra la pobreza en cada región, departamento, provincia y distrito del Perú.**

La MCLCP **busca contribuir a mejorar los niveles de desarrollo humano y superar la pobreza mediante la acción concertada del Estado y la sociedad civil**, a consolidar la práctica de la democracia participativa y una efectiva descentralización del país.

El eje de su trabajo es lograr **una vida digna para todos los peruanos y peruanas.**

Por ello busca aportar a un mejor planeamiento y gestión de su desarrollo, en una perspectiva de desarrollo humano integral.

[Volver a la página del programa](#)



# ¿Cómo esta organizado la MCLCP?



La MCLCP tiene **una estructura descentralizada** como instancias de nivel local (distrital y provincial), departamental o regional y nacional.

**En todos sus niveles busca articular y coordinar con los otros espacios existentes de coordinación, participación o concertación, sectoriales o temáticos en una perspectiva sistémica.**

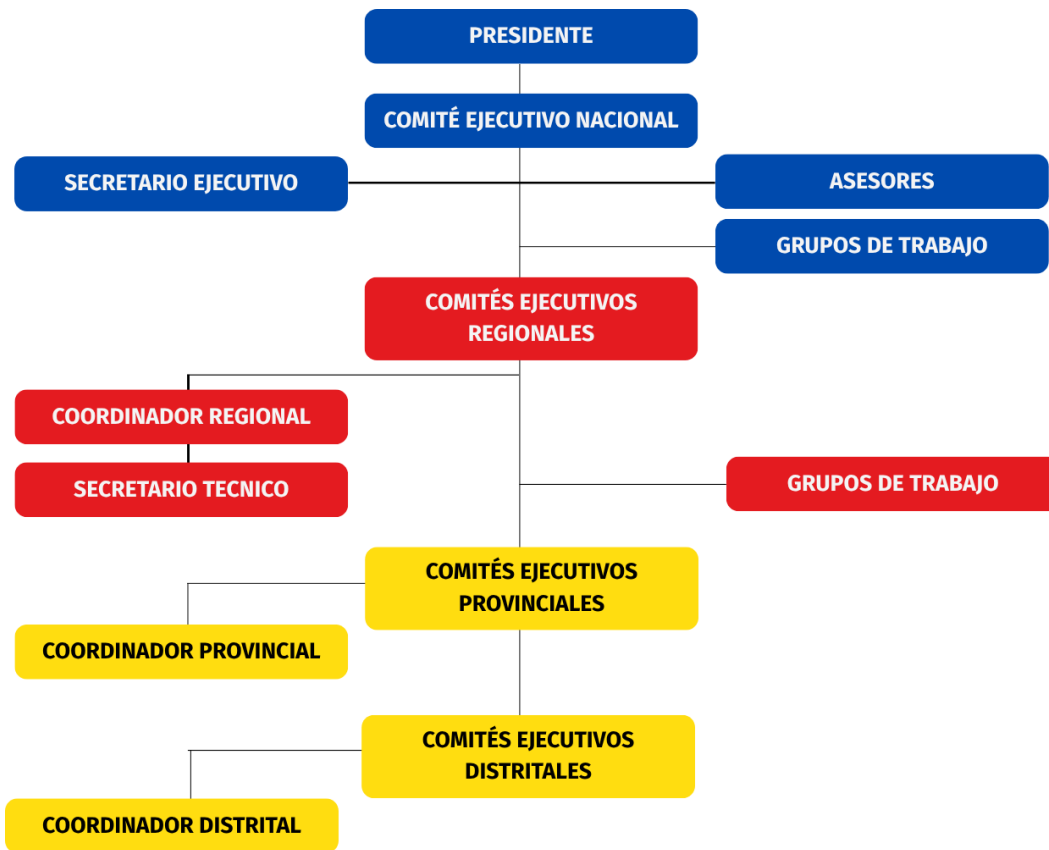

# ¿Qué es el Acuerdo de Gobernabilidad?



Mesa de Concertación  
POR LA LUCHA CONTRA LA POBREZA

En un documento elaborado como producto del proceso de diálogo y concertación entre los diferentes actores: prioridades regionales o locales.



Documento Base del  
AG 2023-2026

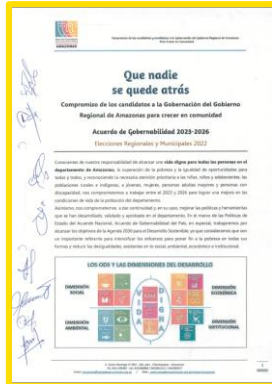

Compromiso de candidatos  
regionales (ERM-2022)



Documento Amigable



Acta de Ratificación

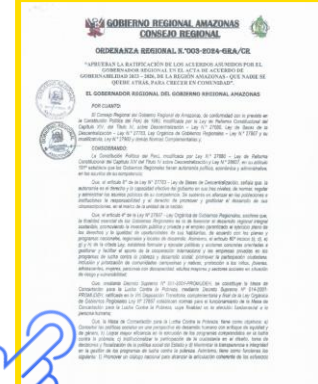

Ordenanza Regional  
003-2024-GR-CR

# Ruta para la Construcción del AG 2027-2030



## Cronograma de Reuniones del CER / HITOS CLAVES

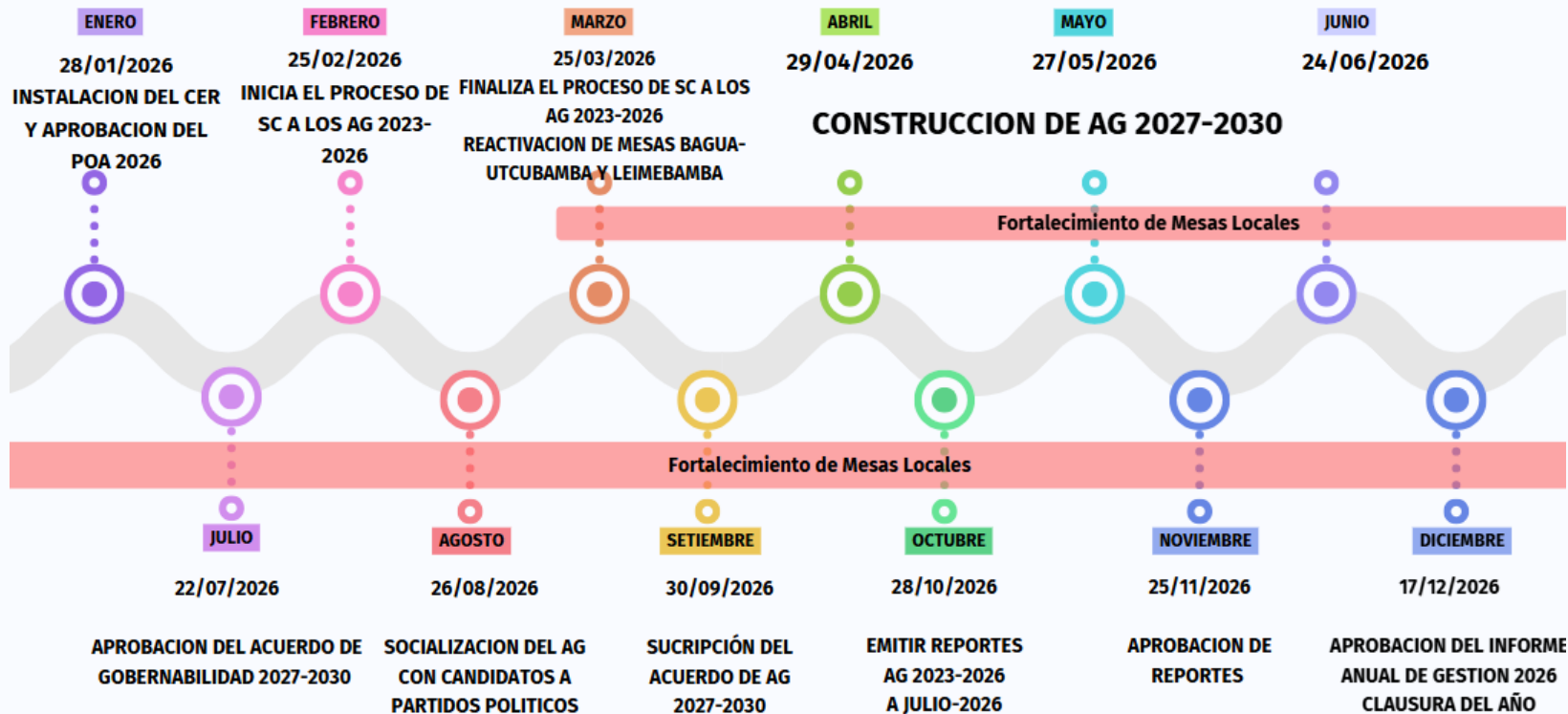

# Avances en la Construcción del AG 2027-2030 (Regional y local)



📅 09/06/2026

**Limitada formalización y brechas de infraestructura destacan entre los principales desafíos económicos de Amazonas**

🏛️ Mesa: Amazonas

Representantes de diversas instituciones y organizaciones participaron en un taller impulsado por la MCLCP Amazonas para construir propuestas que orienten el Acuerdo de Gobernabilidad Regional 2027-2030.

[Leer más](#)



📅 11/06/2026

**Amazonas construye consensos para fortalecer el desarrollo social en el marco del Acuerdo de Gobernabilidad Regional 2027-2030**

🏛️ Mesa: Amazonas

Representantes de instituciones públicas, organizaciones de la sociedad civil y entidades especializadas identificaron y priorizaron los principales desafíos en salud, educación, inclusión social, protección de poblaciones vulnerables, vivienda y saneamiento, como aporte a la construcción del Acuerdo de Gobernabilidad Regional Amazonas 2027-2030.

[Leer más](#)

## ECONÓMICO

## SOCIAL



📅 21/05/2026

**La MCLCP Provincial de Chachapoyas avanza en la construcción participativa de los Acuerdos de Gobernabilidad 2027-2030**

🏛️ Mesa: Amazonas

La actividad reunió a representantes del Estado y sociedad civil para identificar prioridades y construir propuestas orientadas al cierre de brechas sociales, económicas, ambientales e institucionales en el marco de los Acuerdos de Gobernabilidad Provincial 2027-2030 de Chachapoyas.

[Leer más](#)



📅 11/06/2026

**Grupo Impulsor fortalece la propuesta del Acuerdo de Gobernabilidad Provincial de Chachapoyas 2027-2030**

🏛️ Mesa: Amazonas

La Mesa de Concertación para la Lucha Contra la Pobreza de Chachapoyas desarrolló una reunión de trabajo orientada a revisar, analizar y consolidar la propuesta del Acuerdo de Gobernabilidad Provincial 2027-2030, instrumento que busca orientar las prioridades para el desarrollo sostenible de la provincia.

[Leer más](#)



📅 12/06/2026

**Mesa de Concertación y Municipalidad Provincial articulan esfuerzos para fortalecer el Acuerdo de Gobernabilidad 2027-2030**

🏛️ Mesa: Amazonas

La Mesa de Concertación para la Lucha contra la Pobreza de Chachapoyas presentó los avances del Acuerdo de Gobernabilidad Provincial 2027-2030 al alcalde provincial y su equipo de gerentes, promoviendo la articulación institucional y la incorporación de aportes orientados a fortalecer la continuidad de proyectos, inversiones y políticas públicas en beneficio de la población.

[Leer más](#)

**MCLCP DE LA PROVINCIA DE CHACHAPOYAS**

# Resultados 2023-2025



Que nadie se quede atrás  
Compromiso de las candidatas y candidatos  
al Gobierno Regional de Amazonas

## Acuerdo de Gobernabilidad 2023 -2026 de la Región Amazonas

'Para crecer en comunidad'



📅 27/05/2026

## Balance de la MCLCP Amazonas revela 33 % de cumplimiento de las metas regionales del Acuerdo de Gobernabilidad 2023-2026

🏛️ Mesa: Amazonas

El seguimiento concertado de la Mesa de Amazonas evaluó 74 metas regionales, de las cuales se cumplió el 33.8%, identificándose avances y desafíos en las dimensiones social, económica, ambiental e institucional. La Mesa ya planteó la ruta para los Acuerdos 2027-2030

[Leer más](#)

## Panel

### **GRUPO 1:**

Identificación de **problemas, causas, efectos e Intervenciones** en la **planificación y presupuesto** del Gobierno Regional Amazonas

# Planificación



Temática	Problema Público	Causas	Indicador	Tipo de indicador (Resultado/pro ducto)	Política Nacional Vinculada
GOBERNANZA	Altos niveles de corrupción	<ul style="list-style-type: none"> <li>- Existencia de impunidad, muchos funcionarios no son castigado por sus acciones</li> <li>- Existencia de inseguridad jurídica, leyes poco claras o no se aplican de manera adecuada</li> <li>- Baja conciencia pública</li> </ul>	Índice de la Corrupción e Inconducta Funcional (INCO)	Resultado	Política Nacional de Integridad y Lucha contra la Corrupción
	Débil articulación entre instituciones nacionales, gobierno regional y gobiernos locales	<ul style="list-style-type: none"> <li>- La mayoría de los gobiernos locales no cuentan con un plan territorial debidamente articulado a políticas vigentes</li> <li>- Los gobiernos locales cuentan con recurso humano y presupuesto limitado</li> <li>- Bajo interés de las autoridades por difundir sus planes y políticas</li> </ul>	Número de gobiernos locales con PDL articulado a las políticas vigentes		La Política Nacional de Modernización de la Gestión Pública al 2030
	Déficit de capacidad institucional	<ul style="list-style-type: none"> <li>- Falta de continuidad en la ejecución de proyectos, en la implementación de políticas y planes</li> <li>- Inestabilidad política</li> <li>- Centralización en capitales de provincia</li> <li>- Inconsistencia en la programación y ejecución de actividades</li> <li>- La elección, designación y nombramiento de funcionarios públicos no toma en cuenta la meritocracia</li> </ul>	Porcentaje de la población adulta que considera que la gestión de su departamento es buena o muy buena		La Política Nacional de Modernización de la Gestión Pública al 2030
	Baja participación ciudadana	<ul style="list-style-type: none"> <li>- Desconocimiento de la población acerca del uso de los portales de transparencia</li> <li>- Pérdida de credibilidad en la gestión pública</li> <li>- Autoridades no incentivan la participación de su población, en los espacios de concertación</li> </ul>	Porcentaje de la población joven entre 15 y 29 años que participa de algún tipo de organización o asociación		La Política Nacional de Modernización de la Gestión Pública al 2030
	Inadecuada gestión del territorio	<ul style="list-style-type: none"> <li>- Uso de tierra desordenado</li> <li>- Los gobiernos locales no cuentan con instrumentos de ordenamiento territorial</li> <li>- Persistencia de zona de controversia</li> <li>- Límites territoriales de los distritos no definidos.</li> </ul>	Porcentaje de gobiernos locales con catastro actualizado		Política Nacional de Vivienda y Urbanismo al 2030

# Programación de Inversiones

## MATRIZ 1: IDENTIFICACIÓN DE PROBLEMAS



CLASIFICACIÓN	N°	PROBLEMA PÚBLICO	FACTORES QUE CONTRIBUYEN AL PROBLEMA	EFECTOS EN LA POBLACIÓN	SEGÚN LÍNEA DE VIDA (Marque con una X en el grupo etario)					
					Primera Infancia (0-5)	Niñez (6-11)	Adolescencia (12-17)	Juventud (18-29)	Adultez (30-59)	Adulto Mayor (60 a más)
Programación Multianual de Inversiones	1	Bajo porcentaje de inversiones públicas culminadas que cuentan con liquidación financiera aprobada y registro de cierre en el Banco de Inversiones	<ul style="list-style-type: none"> <li>• Demoras en la elaboración y aprobación de la liquidación financiera.</li> <li>• Procesos administrativos burocráticos y poco estandarizados.</li> <li>• Débil articulación entre unidades ejecutoras y áreas responsables.</li> </ul>	<ul style="list-style-type: none"> <li>• Retraso en la puesta en operación formal de los proyectos</li> <li>• Pérdida de recursos públicos o riesgo de observaciones</li> <li>• Menor impacto de la inversión pública en el bienestar de la población</li> <li>• Desconfianza en la gestión del gobierno regional</li> </ul>						

## MATRIZ 2: IDENTIFICACIÓN DE INTERVENCIONES Y RESPONSABLES

N°	PROBLEMA PÚBLICO	¿CUÁLES SERÍAN LAS INTERVENCIONES DEL GOBIERNO REGIONAL EN LOS AÑOS 2027-2030?	RESPONSABLE O RESPONSABLES	LÍNEA BASE 2025	META A LOGRAR AL 2030
1	Bajo porcentaje de inversiones públicas culminadas que cuentan con liquidación financiera aprobada y registro de cierre en el Banco de Inversiones.	<ul style="list-style-type: none"> <li>• Fortalecimiento de capacidades técnicas en gestión y cierre de inversiones</li> <li>• Implementación de sistemas de seguimiento y monitoreo de proyectos</li> <li>• Simplificación de procedimientos para liquidación y cierre</li> <li>• Asistencia técnica permanente a unidades ejecutoras</li> </ul>	<ul style="list-style-type: none"> <li>• Gerencia Regional de Planeamiento, Presupuesto y Acondicionamiento Territorial</li> <li>• Oficina de Programación Multianual de Inversiones (OPMI)</li> <li>• Unidades Ejecutoras</li> </ul>		

Panel

## **GRUPO 2:**

Identificación de **problemas, causas, efectos e Intervenciones** en la **gestión estadística y calidad de la información**

Amazonas

**Estadística**

# Estadística

## MATRIZ 1: IDENTIFICACIÓN DE PROBLEMAS



CLASIFICACIÓN	PROBLEMA	FACTORES QUE CONTRIBUYEN AL PROBLEMA	EFECTOS EN LA POBLACIÓN	SEGÚN LÍNEA DE VIDA (Marque con una X en el grupo etario)					
				Primera Infancia (0-5)	Niñez (6-11)	Adolescencia (12-17)	Juventud (18-29)	Adultez (30-59)	Adulto Mayor (60 a más)
Producción Estadística	Débil generación de información estadística regional	<ul style="list-style-type: none"> <li>Bajo compromiso de algunas entidades para recoger, procesar y remitir información como fuentes primarias.</li> <li>Limitada disponibilidad de información actualizada en sectores clave.</li> <li>Poca prioridad institucional a la actividad estadística.</li> <li>Alta rotación de personal</li> <li>Limitada disponibilidad de personal</li> <li>Restricción presupuestaria</li> </ul>	<ul style="list-style-type: none"> <li>Se dispone información incompleta o desactualizada</li> <li>Las decisiones públicas se toman con información insuficiente.</li> <li>Uso antieconómico de los recursos del estado.</li> </ul>	x	x	x	x	x	x
Gestión de Información y Datos	Información institucional dispersa, poco estandarizada y débilmente organizada para su aprovechamiento estadístico	<ul style="list-style-type: none"> <li>Las entidades manejan formatos, criterios y bases de datos diferentes.</li> <li>Limitada valoración de la actividad estadística como soporte para la toma de decisiones.</li> <li>Insuficiente asignación presupuestal para fortalecer procesos estadísticos.</li> <li>Alta rotación del personal responsable de la gestión de datos.</li> <li>La información se encuentra dispersa entre áreas, oficinas o instituciones sin consolidar.</li> </ul>	<ul style="list-style-type: none"> <li>Las intervenciones públicas se diseñan con información incompleta o desactualizada, generando que los bienes y servicios a favor de la población no contribuyen a mejorar las brechas. (La inadecuada planificación no resuelve las necesidades reales de la población.)</li> <li>La información disponible puede presentar vacíos, duplicidades o inconsistencias.</li> </ul>	x	x	x	x	x	x
Indicadores para la Toma de Decisiones	Incumplimiento de indicadores	<ul style="list-style-type: none"> <li>Exceso de indicadores, y poco medibles o confusos.</li> <li>Limitada articulación entre los indicadores y los instrumentos de planificación.</li> <li>Restricción presupuestaria</li> </ul>	<ul style="list-style-type: none"> <li>Se dificulta identificar con precisión las brechas sociales y territoriales.</li> <li>Dificultad para identificar qué intervenciones funcionan y cuáles requieren ajustes.</li> <li>La población puede continuar recibiendo servicios sin una evaluación clara de sus resultados.</li> </ul>	x	x	x	x	x	x
Sistemas de Información	La falta de consistencia de la información e interconexión entre los distintos sistemas de información de las instituciones públicas.	<ul style="list-style-type: none"> <li>Falta de interoperabilidad entre sistemas.</li> <li>Diferentes criterios de registro</li> <li>Existencia de diferencias entre la información reportada por distintos sistemas institucionales.</li> </ul>	<ul style="list-style-type: none"> <li>Desconfianza en las instituciones públicas</li> <li>Decisiones públicas poco precisas</li> </ul>	x	x	x	x	x	x
Articulación Interinstitucional	Débil coordinación entre entidades regionales, locales y sectoriales para compartir información.	<ul style="list-style-type: none"> <li>Falta de comunicación entre entidades y oficinas para el trabajo conjunto.</li> <li>Poco interés por colaborar entre entidades.</li> </ul>	<ul style="list-style-type: none"> <li>Se pierde la oportunidad de generar información más completa, integrada y oportuna sobre las necesidades de la población.</li> <li>Genera duplicidad de esfuerzos</li> <li>Retrasos en la obtención de información.</li> </ul>	x	x	x	x	x	x

# Estadística

## MATRIZ 2: IDENTIFICACIÓN DE INTERVENCIONES Y RESPONSABLES



N°	PROBLEMA	¿CUÁLES SERÍAN LAS INTERVENCIONES DEL GOBIERNO REGIONAL EN LOS AÑOS 2027-2030?	RESPONSABLE O RESPONSABLES	LÍNEA BASE 2025	META A LOGRAR AL 2030
1	Débil generación de información estadística regional	Fortalecer el compromiso y las acciones de las diferentes entidades para la generación, registro, entrega y procesamiento de información estadística.	Oficina de Estadística / Gerencia de Planeamiento / Direcciones Regionales / Unidades Ejecutoras.		Establecer un cronograma y un sistema estandarizado de recojo, almacenamiento y procesamiento de información estadística.
2	Información institucional dispersa, poco estandarizada y débilmente organizada para su aprovechamiento estadístico	Establecer lineamientos regionales para el registro, validación, organización y actualización de bases de datos institucionales.	Oficina de Estadística / Oficina de Tecnologías de la Información / Direcciones Regionales.		Entidades regionales priorizadas aplican criterios comunes para organizar y validar información estadística.
3	Incumplimiento de indicadores	Implementar un tablero regional de indicadores estratégicos para el seguimiento de brechas, acuerdos de gobernabilidad y prioridades regionales.	Oficina de Estadística / Gerencia de Planeamiento / Mesa de Concertación / Sectores competentes.		Tablero regional de indicadores actualizado periódicamente y usado para el seguimiento de prioridades regionales.
4	La falta de consistencia de la información e interconexión entre los distintos Sistemas de Información de las instituciones públicas.	Promover mecanismos de interoperabilidad y contraste de información entre sistemas institucionales, priorizando sectores con mayor demanda de información.	Oficina de Tecnologías de la Información / Oficina de Estadística / Direcciones Regionales / Gobiernos Locales.		Sistemas o bases de datos priorizadas cuentan con mecanismos de intercambio, contraste o validación de información.
5	Débil coordinación entre entidades regionales, locales y sectoriales para compartir información.	Conformar una red o comité técnico regional de información estadística para coordinar el intercambio, validación y uso de datos entre entidades.	Gobierno Regional / Oficina de Estadística / Direcciones Regionales / Gobiernos Locales / INEI / Mesa de Concertación.		Comité o red técnica regional funcionando con reuniones periódicas y acuerdos de intercambio de información.

# GRUPO 1:

## Plenaria

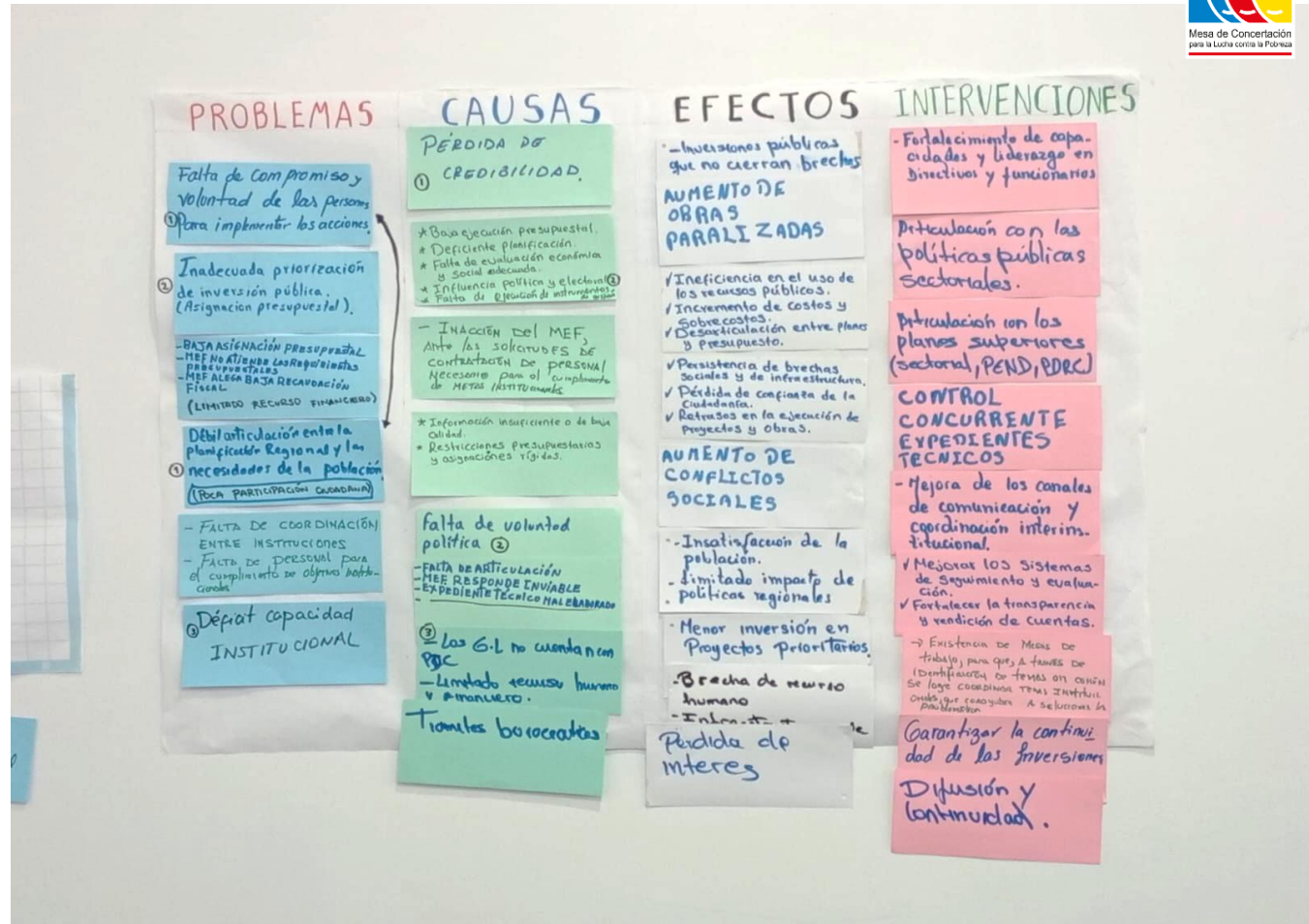

# GRUPO 2:

## Plenaria

PROBLEMAS	CAUSAS	EFECTOS	INTERVENCIONES
<p>DÉBIL SISTEMA ESTADISTICO REGIONAL</p>	<ul style="list-style-type: none"><li>• DÉBIL CAPACIDADES DEL PERSONAL</li><li>• INSUFICIENTE PERSONAL</li></ul>	<p>Intervenciones públicas de-señadas con informaciones erróneas o incompletas.</p>	<p>APROBACIÓN DE UNA ORDENANZA REGIONAL, QUE DECLARE DE INTERÉS EL FORTALECIMIENTO DEL SISTEMA REGIONAL ESTADÍSTICO</p>
	<ul style="list-style-type: none"><li>• INSUFICIENTE EQUIPAMIENTO</li><li>• EXCESO DE DESPLAZAMIENTO O ROTACIÓN DE PERSONAL</li></ul>	<ul style="list-style-type: none"><li>• Generación de información poco confiable</li><li>• Toma de decisiones sin evidencia estadística</li></ul>	<p>• DISEÑO DE IOARR PARA EQUIPAMIENTO</p>
	<ul style="list-style-type: none"><li>• Poca PRIORIDAD INSTITUCIONAL A LA ACTIVIDAD ESTADISTICA.</li></ul>		<p>• ESTABILIDAD LABORAL PARA PERSONAL <del>que</del> QUE LABORA EN EL AREA DE ESTADISTICA</p>
			<p>CREACIÓN DE UNA PLATAFORMA DE INFORMACIÓN ESTADÍSTICO REGIONAL</p>

# ACUERDOS

**ACUERDO 1:** Se acuerda conformar el grupo impulsor para la construcción del AG 2027-2030 de la dimensión institucional con las siguientes personas:

- Fidel Asenjo Pérez-Past Coordinador Regional de la MCLCP
- Jorge Isaac Tafur Santillán-Oficina de Estadística del GOREA
- Lucy Portocarrero Tafur-Oficina de Sub Gerencia de Planeamiento del GOREA.

**ACUERDO 2:** Se acuerda una reunión con el grupo impulsor para el día martes, 23 de junio de la presente hora 09:00 am para revisar los avances del AG.

**ACUERDO 3:** Próxima reunión de la dimensión institucional jueves 14 de Julio del 2026 hora 09:00 am



# ¡Gracias!





Por una vida digna para  
todas las personas

[www.mesadeconcertacion.org.pe](http://www.mesadeconcertacion.org.pe)



MCLCP NACIONAL



MCLCP\_NACIONAL



MCLCP\_NACIONAL



MCLCP PERÚ



MESA DE CONCERTACIÓN PERÚ



MCLCP



**Nuestras actividades regionales**



<https://www.facebook.com/mesaamazonas>



<https://www.instagram.com/mclcpamazonas>

[www.mesadeconcertacion.org.pe/mesas/amazonas](http://www.mesadeconcertacion.org.pe/mesas/amazonas)